

석면해체·제거 사업장의 석면비산 측정 결과보고서

접수번호		접수일		
제출인	상호: (유)호삼건설환경		사업자등록번호: 404-81-32440	
	주소: 정읍시 태평4길 75, 호삼건설환경 상가			
건축물	건물명: 군산 서해초등학교		위치: 전북 군산시 의료원로 162	
	연면적(m ²): 10,035.93 m ²		작업기간: 2018.07.25-2018.08.08	
	석면건축자재[길이(m)·면적(m ²)·부피(m ³)]: 2,775.46 m ²			
측정기관	대표자: 김재용		사업자등록번호: 418-81-35806	
	주소: 전주시 덕진구 우아동3가 747-81			
측정일시	2018년 07월 31일			
측정결과	시료번호	측정지점	측정결과(f/cc)	검출석면
	7/31 #1	부지경계선	-	불검출
	7/31 #2	부지경계선	-	불검출
	7/31 #3	부지경계선	0.002	기준치이하
	7/31 #4	부지경계선	0.004	기준치이하
	7/31 #1	음압기출구	0.005	기준치이하
	7/31 #1	위생시설주변	-	불검출
	7/31 #1	폐기물반출구	0.002	기준치이하
	측정 지점 위치(도식도) 별첨1			
<p>「석면안전관리법」 제28조제2항 및 같은 법 시행규칙 제39조제2항에 따라 석면해체·제거 사업장의 석면 비산 측정 결과를 제출합니다.</p> <p style="text-align: right;">2018년 7월 일</p> <p style="text-align: center;">제출인: (유)호삼건설환경</p> <div style="text-align: right;">  (서명 또는 인) </div> <p>특별자치도지사·시장·군수·구청장 귀하</p>				

「별첨1」

공사위치: 전북 군산시 의료원로 162, 군산 서해초등학교

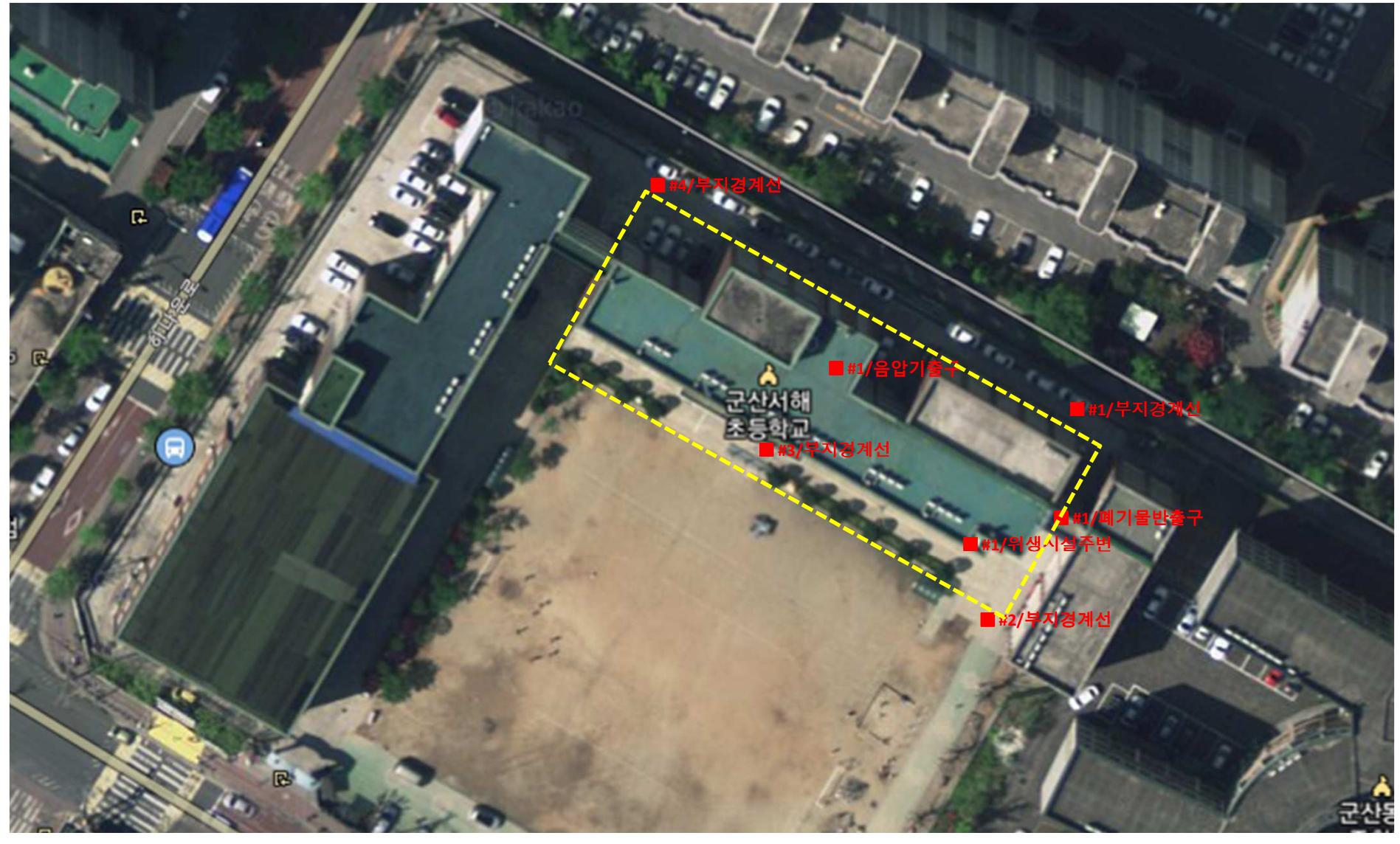

분 석 결 과 표

1. 개 요

발주 또는 의뢰자	(유)호삼건설환경
주 소	정읍시 태평4길 75, 호삼건설환경 상가
시 료 채 취 장 소	전북 군산시 의료원로 162, 군산 서해초등학교
당해 현장 조사일	2018년 7월 31일
시 료 분 석 일 자	2018년 07월 31일
분석보고서 일련번호	gum 7/31 비1

2. 분 석 결 과

: 분석방법: 위상차현미경(PCM) 검측

NO	채취위치	시료명	측정시간(분)	유량(L/min)	측정농도(개/cm ³)	초과여부
1	부지경계선	#1	180	14	-	불검출
2	부지경계선	#2	180	14	-	불검출
3	부지경계선	#3	180	14	0.002	기준치이하
4	부지경계선	#4	180	14	0.004	기준치이하
5	음압기출구	#1	30	14	0.005	기준치이하
6	위생시설주변	#1	30	14	-	불검출
7	폐기물반출구	#1	30	14	0.002	기준치이하

* 참 고

- 비산정도기준: 0.01개/cm³ 이하
- 작업장주변/실내라 함은 건축물의 일부 공간에서 석면작업이 있을 경우 그 주변을 의미. 단 사용자 없을 경우 제외함.
- 작업장주변/실외라 함은 석면작업건축물 5M이내를 의미. 음압기설치시 또는 부지경계선이 건축물의 5M이내 경우 제외

분 석 자: 문 현 경

(유)금강석면연구소



▣ 공기질시료 채취 사진대지

채취위치	부지경계선1	부지경계선2	부지경계선3	부지경계선4
시료번호	#1	#2	#3	#4
결과	불검출	불검출	기준치이하	기준치이하
사진대지				
채취위치	음압기출구	위생시설주변	폐기물반출구	
시료번호	#1	#1	#1	
결과	기준치이하	불검출	기준치이하	
사진대지				