

◆ 군산시 공고 제2026-952호

「군산시포상조례」를 전부 개정함에 있어 시민에게 미리 알려 이에 대한 의견을 듣고자 그 취지와 주요내용을 「군산시 자치법규 입법예고에 관한 조례」 제4조에 제1항에 따라 다음과 같이 공고합니다.

2026년 4월 15일



군 산 시 장

「군산시포상조례」 전부개정조례안 입법예고

1. 개정이유

포상의 대상, 포상 제한자와 취소 및 환수의 기준과 절차, 공적심사위원회 의결 생략 기준 등에 대하여 현실에 맞게 개정하여 포상 운영에 대한 규정을 체계적이고 명확하게 하고자 함.

2. 주요내용

가. 포상대상자의 범위 구체화(안 제2조, 제5조)

- 시 소속 직원, 시민(외국인 포함), 기관 및 단체

나. 포상여부 확인할 수 있는 수여증명서 발급 규정 신설(안 제14조 별지 제8,9호)

다. 공적심사위원회 의결 생략 기준 명시(안 제9조)

- 포상(표창장·감사장·상장)은 모두 심의를 거쳐야하나 감사장·상장은 생략가능

라. 포상 제한자 규정 신설(안 제9조의2)

- 징계처분(불문경고 포함) 기록이 말소되지 않은 자 및 징계 요구중인 자
- 직장·사회로부터 지탄을 받고 있는 자 및 사정기관으로부터 비위사실조사 중에 있는 자
- 부도덕한 행위로 언론보도, 소송·민원 제기 등 논란이 있는 자
- 다만, 특별한 공적이 있는 자로서 공적심사위원회가 의결한 경우 수여 가능

마. 포상 취소 및 부상 등 환수 규정 신설(안 제9조의3)

- 공적이 거짓으로 밝혀진 경우, 결격사유에 해당 하는 자가 포상을 받은 경우
- 위원회의 심의를 거쳐야 하나 결격자, 상장·감사장의 취소는 생략 가능

3. 입법예고 기간 : 2026. 4. 15.(수) ~ 2026. 5. 6.(수) <21일간>

4. 의견제출

이 개정안에 대하여 의견이 있는 단체나 개인은 2026년 5월 6일까지 아래 사항을 기재한 의견서를 군산시장(참조: 행정지원과장)에게 제출하여 주시기 바랍니다.

가. 의견 제출사항

- 예고 사항에 관한 항목별 의견(찬성 및 반대의견과 이유)
- 의견 제출자의 성명(단체인 경우 단체명과 대표자명), 주소 및 전화번호

나. 의견 제출할 곳

- 주소: (54078) 군산시 시청로 17, 행정지원과(조촌동, 군산시청)
- 전화: ☎063-454-2255, FAX) 063-454-6005

다. 의견제출 방법: 서면, 전화, 팩스, 직접방문 등

라. 기타 자세한 사항은 군산시청 행정지원과 인사계로 문의하여 주시기 바랍니다.

- 붙임 1. 입법예고 사항에 대한 의견서 1부.
2. 군산시포상조례 전부개정조례안 1부.

입법예고 사항에 대한 의견서

□ 자치법규명: 군산시포상조례

○ 성명(단체명):

○ 주 소:

○ 연 락 처:

조례안 내용	찬성여부		의견	비고
	찬성	반대		

군산시 조례 제 호

군산시포상조례 전부개정조례안

「군산시포상조례」 전부를 다음과 같이 개정한다.

군산시포상조례

제1조(목적) 이 조례는 군산시에서 행하는 포상의 기준과 절차를 규정함을 목적으로 한다.

제2조(포상대상) 이 조례에 따른 포상은 시정 또는 사회에 공헌이 현저한 군산시(이하 “시”라 한다) 소속 직원, 군산시민(외국인을 포함하며, 이하 “시민”이라 한다)이나 기관 및 단체에 행한다. 다만, 필요한 때에는 시외 거주자나 기관 및 단체에 대하여도 수여할 수 있다.

제3조(포상권자) 포상은 군산시장(이하 “시장”이라 한다)이 행한다.

제4조(포상의 종류) 이 조례에 따른 포상은 표창장, 감사장, 상장으로 나누어 시행한다

제5조(표창장) 표창장은 다음의 각 호의 경우에 수여한다.

1. 시 소속 직원으로서 성실히 직무를 수행하여 근무성적이 탁월한 경우
2. 교육, 문화, 체육, 예술 등의 발전에 기여한 공적이 현저한 경우
3. 농업, 어업, 축산, 산림 및 산업 발전에 기여한 공적이 현저한 경우
4. 지역경제 활성화를 위한 공이 있는 경우
5. 학교장 및 읍면동장이 추천한 모범 학생 및 모범 시민
6. 모범 납세시민
7. 노사화합 및 발전에 기여한 노동자 및 사업자

- 8. 재난, 재해 예방에 기여한 공적이 현저한 경우
- 9. 기관, 단체, 기업체에서 추천한 시민
- 10. 교통분야에 기여한 공이 현저한 경우
- 11. 산단발전 및 기업유치, 투자시설 확대에 공이 많은 경우
- 12. 정보통신분야 발전에 공이 있는 경우
- 13. 각종대회 우승으로 국위선양 또는 군산시 명예를 대내외에 드높인 경우
- 14. 보건, 환경위생, 청소분야 및 시민의 복리증진에 기여한 공적이 현저한 경우
- 15. 효행, 경로효친, 자원봉사 등 묵묵히 선행을 실천한 자
- 16. 기타 분야의 발전에 기여한 공로가 인정되어 공적심사위원회(이하 “위원회”라 한다)에서 포상심의 결정된 경우

제6조(감사장) 감사장은 시정수행에 적극 협조하거나 대외적으로 시의 명예를 높이 선양시킨 개인이나 기관 및 단체에 수여한다.

제7조(상장) 상장은 다음 각 호의 경우에 수여한다.

- 1. 각종 품평회, 경진회, 전시회, 평가회 등에 입선한 경우
- 2. 학술, 예술, 체육, 기타 경기대회에서 우수한 성적을 나타낸 경우
- 3. 각종 교육성적이 특히 우수한 경우

제8조(포상방법 및 부상) ① 포상은 별지 제1호서식부터 제3호서식에 따른다.

② 전항의 포상장은 상금, 상패, 기타 부상과 함께 수여할 수 있다.

제9조(포상절차) ① 제5조와 제6조의 규정에 따라 포상을 요하는 자가 있

을 때에는 시의 각 부서장은 별지 제4호서식부터 제6호서식에 따른 공적 조서 등을 첨부하여 포상예정일 15일 전에 시장에게 추천할 수 있다. 다만, 시민 20명이상의 연서로도 추천할 수 있다.

② 이 조례에 따른 포상은 위원회의 심의를 거쳐 수여하여야 한다. 다만, 감사장 및 상장의 경우 위원회의 심의를 생략할 수 있다.

제9조의2(포상의 제한) 다음 각 호의 어느 하나에 해당되는 사람에게는 제5조 및 제6조에 따른 포상을 수여할 수 없다. 다만, 특별한 공적이 있는 자로서 위원회에서 포상의 수여를 의결한 경우에는 예외로 한다.

1. 재직 중 징계처분(불문경고 포함)을 받은 자로서 징계기록이 말소되지 않은 자 또는 징계 요구 중에 있는 자
2. 직장이나 사회 등으로부터 지탄을 받고 있는 자 및 사정기관으로부터 비위사실조사 중에 있는 자
3. 부도덕한 행위 등으로 언론보도 또는 소송·민원 제기 등의 논란이 있어 포상이 합당치 않다고 판단되는 자 또는 기관·단체
4. 그 밖에 시장이 포상 계획에 따로 정하는 자

제9조의3(포상 취소) ① 포상을 받은 자가 다음 각 호의 어느 하나에 해당하는 경우 그 포상을 취소하고, 이와 관련하여 수여한 표창장 및 부상 등을 환수하여야 한다.

1. 공적이 거짓으로 밝혀진 경우
2. 제9조의2에 따른 포상 제한사유에 해당하는 자가 포상을 받은 경우

② 제1항에 따라 포상을 취소할 때에는 위원회의 심사를 거쳐야 한다. 다만, 제1항제2호에 해당하는 경우 또는 상장 및 감사장의 취소는 심사를 생략할

수 있다.

제10조(공적심사위원회) 포상에 관한 사항을 심의하기 위한 위원회는 「군산시 시정조정위원회 조례」에 따른 “군산시 시정조정위원회”가 대신한다.

제11조(포상시기) 포상은 정기적으로 시행함을 원칙으로 한다. 다만, 필요한 경우에는 수시로 행할 수 있다.

제12조(이중 포상금지) 동일한 공적에 대하여 이중으로 포상할 수 없다.

제13조(포상대장의 등재) 이 조례에 따른 포상은 별지 제7호서식의 포상대장에 등재하여야 한다.

제14조(포상 수여증명서) ① 시장은 필요한 경우 본인 또는 대리인 등의 신청에 의하여 포상 수여증명서를 발급할 수 있으며, 포상의 증서는 다시 발급하지 아니한다.

② 제1항에 따라 포상 수여증명서를 발급받으려는 사람은 별지 제8호서식의 신청서를 시장에게 제출하여야 한다.

③ 제2항의 신청을 받은 시장은 포상의 수여 사실을 확인한 후 신청인에게 별지 제9호서식의 포상 수여증명서를 발급하여야 한다.

제15조(규칙) 이 조례 시행에 관하여 필요한 사항은 규칙으로 정한다.

부 칙

이 조례는 공포한 날부터 시행한다.

[별지 제1호서식]

제	호		
		표	창
			장
			주소 또는 소속
			직 성명
		(표	창
			문)
		년	월
			일
		군 산 시 장	○ ○ ○ (인)

[별지 제2호서식]

제	호		
		감	사
			장
			주소 또는 소속
			직 성명
		(감	사
			문)
		년	월
			일
		군 산 시 장	○ ○ ○ (인)

[별지 제3호서식]

제 호

상 장

○상

주소 또는 소속
직 성명

(상 장 문)

년 월 일

군 산 시 장 ○ ○ ○ (인)

[별지 제4호서식]

공 적 조 서

(1) 성 명		(한 자)	
(2) 생년 월일		(3) 군 번 (군인의 경우)	
(4) 성 별		(5) 국 적 (외국인의 경우)	
(6) 주 소			
(7) 직 업		(8) 소 속	
(9) 직 급		(10) 직 위	
(11) 공적 기간		(12) 공적 분야	
(13) 공적요지(50자 내외)			
(14) 추천 훈격		(15) 추천 순위	
조 사 자			
(16) 소 속		(17) 직 위	
(18) 직 급		(19) 성 명	
<p>위 기록이 틀림없음을 확인합니다.</p> <p style="margin-left: 300px;">20 년 월 일</p> <p style="margin-left: 100px;">추천관 직위 성명 (인)</p>			

주 요 학 력 및 경 력

(20) 년 월 일	(21) 이 력	(22) 년 월 일	(23) 이 력

과거 포상기록 (훈장·포장·표창별로 기록)

(24) 년 월 일	(25) 내 용	(26) 년 월 일	(27) 내 용

(28) 공 적 사 항

[별지 제5호서식]

현지조사 확인서

1. 인적사항

소 속			
직 급		생년월일	
성 명			

2. 현지조사 확인내용

- 공적사항(공적내용과 일치여부) :

- 품 성 :

- 지역여론(공·사생활 등) :

- 추천제외 대상여부 확인사항 :

년 월 일

(현지조사자)

소 속 :

직 위 :

성 명 :

(서명)

[별지 제6호서식]

군산시장 표창에 대한 동의서

(피추천인 작성용)

□ 인적사항

소 속			
직 급		생년월일	
성 명	(한글)		(한자)

□ 동의내용

위 본인은 군산시장 표창 대상자로 추천됨에 따라, 군산시에서
 ①공적사실 확인 등을 위해 본인의 개인정보를 수집·보유하는 것
 ② 「군산시포상조례」상의 추천제한사유 확인을 위해 개인정보를 이용하는 것에 동의합니다.

또한, 업무추진 및 선행 실적 등 공적내용이 모두 사실이며, 만약 「군산시포상조례」 제9조의3에 따른 취소 사유에 해당되어 표창 등이 취소 및 환수될 경우 이의를 제기하지 않을 것을 서약합니다.

년 월 일

서약자 (소속)

(직급)

(성명)

(서명)

군산시장 귀하

[별지 제8호서식]

수여증명서 신청서

※ 색상이 어두운 난은 신청인이 작성하지 않습니다.

접수번호		접수일	처리기간 7일
신청인	성명	생년월일	
	주소	전화번호	
	대상자와의 관계(본인, 유족, 대리인)		
대상자	성명	생년월일	
	주소	전화번호	
용도			

「군산시포상조례」 제14조제2항에 따라 위와 같이 수여증명서를 신청합니다.

년 월 일

신청인

(서명 또는 인)

군산시장 귀하

첨부서류	- 본인: 신분증 사본 1부 - 대리인: 신분증 사본 1부, 대상자와의 신분관계를 증명하는 증명서 1부
------	--

[별지 제9호서식]

제 호

포상 수여증명서

성 명

- 소 속 :
- 직급 또는 계급
- 생년월일 :
- 포상종류 :
- 포상기록번호 :
- 수 여 일 :
- 공적요지 :

「군산시포상조례」 제14조에 따라 위와 같이 포상을 수여한 사실이 있음을 증명합니다.

년 월 일

군산시장(인)

군산시 고시 제2026-45호

도로명주소(부여·변경·폐지) 고시

「도로명주소법」 제11조제3항 및 제12조제5항의 규정에 의거 건물등에 부여·변경·폐지한 도로명주소를 다음과 같이 고시합니다.

2026년 4월 10일



군 산 시 장

○ 고시내용: 도로명주소 부여 10건, 변경 1건

종전주소	도로명주소	도로명주소 고시일	도로명고시일	도로명주소 부여사유
별 도 첨 부				

※ 고시내용 및 기타 자세한 사항은 군산시청 토지정보과(☎063-454-3983)에 문의 또는 도로명주소 안내 홈페이지(www.juso.go.kr)에서 열람하시기 바랍니다.

○ 도로명주소 사용

- 도로명주소는 2026. 4. 10. 고시 후 도로명주소법 제19조제1항의 규정에 의거 공법관계 주소로 사용됩니다.

○ 도로명주소 변경 및 폐지

- 도로명 및 건물번호의 변경은 도로명주소법 제8조 및 제12조의 규정에 따라 변경 및 폐지할 수 있습니다.
- 도로명은 도로명주소법 제8조제2항의 규정에 의거 고시된 날부터 3년이 지난 후에 변경할 수 있습니다.

도 로 명 주 소 고 시 내 역

연번	업무구분	종전주소	도로명주소	도로명주소고시일	이동사유	도로명고시일	도로명부여사유	비고
1	건물번호 부여	전북특별자치도 군산시 산북동 1515-3	전북특별자치도 군산시 십자다리 길 98 (산북동)	20260403	건물신축	20100125	지명으로 도로명 부여	
2	건물번호 부여	전북특별자치도 군산시 내흥동 920-7	전북특별자치도 군산시 쾌충2길 8 (내흥동)	20260402	건물신축	20191104	예전 내흥동에서 신석기 시대 쾌충이 발견된 지 점이라서 도로명 부여	
3	건물번호 부여	전북특별자치도 군산시 옥도면 신 시도리 103	전북특별자치도 군산시 옥도면 신 시도1길 6	20260402	건물신축	20090508	섬이름에 서수번호 사용	
4	건물번호 폐지	전북특별자치도 군산시 옥도면 신 시도1길 6	-	20260402	건물 철거	20090508	섬이름에 서수번호 사용	
5	건물번호 부여	전북특별자치도 군산시 회현면 대 정리 243	전북특별자치도 군산시 회현면 서 기길 3-45	20260402	건물신축	20070528	대정리 서기 마을	
6	건물번호 부여	전북특별자치도 군산시 옥도면 선 유도리 278-2	전북특별자치도 군산시 옥도면 선 유북길 87	20260331	건물신축	20090508	섬이름에 방위 사용	
7	건물번호 부여	전북특별자치도 군산시 개정면 통 사리 425-2	전북특별자치도 군산시 개정면 우 산길 63-5	20260330	건물신축	20070528	통사리 우산 마을 소재	
8	건물번호 부여	전북특별자치도 군산시 소룡동 869-6	전북특별자치도 군산시 해망로 563 (소룡동)	20260327	건물신축	20100125	지명으로 도로명 부여	

9	건물번호 부여	전북특별자치도 군산시 조촌동 739-70, 739-6	전북특별자치도 군산시 부골1길 10 (조촌동)	20260325	건물신축	20100125	지명으로 서수식 도로 명 부여	
10	건물번호 부여	전북특별자치도 군산시 임피면 미 원리 622	전북특별자치도 군산시 임피면 우 곡제길 11-4	20260324	건물신축	20100125	미산과 후죽사이에 우 곡제 소재	
11	건물번호 부여	전북특별자치도 군산시 구암동 5-1	전북특별자치도 군산시 구암로 187 (구암동)	20260324	건물신축	20100125	지명으로 도로명 부여	

군산시 고시 제2026-51호

도시계획시설(호원대학교) 결정(변경) 및 지형도면 승인 고시

군산 도시계획시설(호원대학교) 조성계획 결정(변경) 사항에 대하여 「국토의 계획 및 이용에 관한 법률」 제30조 및 제32조, 「토지이용규제기본법」 제8조에 따라 다음과 같이 도시관리계획 결정(변경) 및 지형도면을 승인·고시하고 동 관련도서 사본을 군산시청 도시계획과에 비치하여 일반에게 보입니다.

2026년 4월 10일



군 산 시 장

1. 군산 도시계획시설(학교:호원대학교) 결정(변경)조서

가. 도시계획시설(학교:호원대학교) 결정조서 [변경없음]

구분	도면표시 번호	시설명	시설의 세분	위치	면적(m ²)			최 초 결 정일	비고
					기정	변경	변경후		
기정	7	호원대학교	대학교	임피면 월하리 727 일원	294,819.0	-	294,819.0	전북고41 (’99.)	

나. 도시계획시설(학교:호원대학교) 조성계획 결정(변경) 조서

○ 토지이용계획 결정(변경)조서

구 분	면 적(m ²)			구성비 (%)	비 고
	기 정	변 경	변 경 후		
합 계	294,819		294,819	100.0	
교육기본시설	57,147	-	57,147	19.4	
지원시설	60,454	증)1,140	61,594	20.9	씨름실습장 신설
부속시설	6,412	감)1,140	5,272	1.8	정비실 축소
도로 및 주차장	83,085	-	83,085	28.2	
녹 지	87,721	-	87,721	29.8	

○ 조성계획(세부시설) 결정(변경)조서

구분	번호		세부시설		부지면적(㎡)			시설면적(㎡)						비고	
	기정	변경	기정	변경	기정	변경	증·감	건축면적			연면적				
								기정	변경	증·감	기정	변경	증·감		
총 계					294,819	294,819	-	33,214	33,567	증 353	122,919	123,316	증 397		
소 계					57,147	57,147	-	21,639	21,589	감 50	84,225	84,225	-		
교육 기본 시설	1	1-1	제1호관(강의실)	제1호관(강의실)	29,495	2,720	-	1,358	1,358	-	7,069	7,069	-		
	2	1-2	제2호관(강의실)	제2호관(강의실)		5,758	-	1,254	1,254	-	4,864	4,864	-		
	3	1-3	제3호관(강의실)	제3호관(강의실)		4,545	-	1,692	1,692	-	7,304	7,304	-		
	4	1-4	제4호관(강의실)	제4호관(강의실)		12,488	-	4,598	4,598	-	21,780	21,780	-		
	5	1-5	제5호관(강의실)	정보과학센터		3,984	-	1,423	1,423	-	4,995	4,995	-		
	6	1-6	도자기실습실	휴게음식점		1,346	1,346	-	217	217	-	217	217	-	
	7	1-7	정보과학센터	제5호관(강의실)		4,800	4,800	-	2,020	2,020	-	9,601	9,601	-	
	8	1-8	국방실습실	국방실습실		762	762	-	586	586	-	586	586	-	
	9	1-9	항공기정비실습실	항공기정비실습실		1,104	1,104	-	880	880	-	1,064	1,064	-	
	10	1-10	자동차실습실	자동차실습실		635	635	-	593	543	감 50	593	593	-	
	11	1-11	대학본부	대학본부		1,962	1,962	-	1,128	1,128	-	3,410	3,410	-	
	12	1-12	도서관	도서관		5,113	5,113	-	1,293	1,293	-	7,037	7,037	-	
	13	1-13	교수회관	교수회관		1,190	1,190	-	878	878	-	2,249	2,249	-	
	14	1-14	제1학생회관	산학협력관		8,240	8,240	-	980	980	-	4,257	4,257	-	
	15	1-15	제2학생회관	제2학생회관											
	16	1-16	학생복지관	행정복지관		2,500	2,500	-	1,380	1,380	-	4,949	4,949	-	
소 계					60,454	61,594	증 1,140	10,117	10,680	증 563	36,804	37,361	증 557		
지원 시설	17	2-1	체육관	체육관	7,660	7,660	-	3,805	3,805	-	5,616	5,616	-		
	18	2-2	운동장(스탠드)	운동장(스탠드)	32,308	32,308	-	246	246	-	324	324	-		
	19	2-3	골프연습장	골프연습장	2,540	2,540	-	930	930	-	1,028	1,028	-		
	20	2-4	제1기숙사	제1기숙사	17,946	17,946	-	702	702	-	2,672	2,672	-		
	21	2-5	제2기숙사	제2기숙사											
	22	2-6	제3기숙사	제3기숙사											
	23	2-7	제4기숙사	제4기숙사											
	24	2-8	제5기숙사	제5기숙사											
	28	2-9	정비실	정비실	-	1,140	증 1,140	-	160	증 160	-	160	증 160		
-	-	-	씨름실습장	-	-	-	-	403	증 403	-	397	증 397			
소 계					6,412	5,272	감 1,140	1,458	1,298	감 160	1,890	1,730	감 160		
부속 시설	25	3-1	정문수위실	후문수위실	420	420	-	71	71	-	71	71	-		
	26	3-2	후문수위실	정문수위실											
	27	3-3	휴게실	휴게실	210	210	-	60	60	-	60	60	-		
	28	3-4	정비실	정비실	1,290	150	감 1,140	250	90	감 160	250	90	감 160		
	29	3-5	화장실	화장실	833	833	-	109	109	-	109	109	-		
	30	3-6	오수정화시설	오수정화시설	1,580	1,580	-	57	57	-	57	57	-		
	31	3-7	소각장	소각장	600	600	-	60	60	-	60	60	-		
	32	3-8	변전실	변전실	330	330	-	120	120	-	120	120	-		
	33	3-9	영선실	영선실	923	923	-	432	432	-	864	864	-		
	34	3-10	승강장	승강장	226	226	-	228	228	-	228	228	-		
도로 및 주차장	소 계				83,085	83,085	-	-	-	-	-	-	-		
35	4	도로 및 주차장	도로 및 주차장	83,085	83,085	-	-	-	-	-	-	-	-		
녹지	소 계				87,721	87,721	-	-	-	-	-	-	-		
36	5	녹지	녹지	87,721	87,721	-	-	-	-	-	-	-	-		

2. 도시계획시설 (학교:호원대학교) 조성계획 결정(변경) 및 지형도면 고시도
: 실음 생략

고시 제2026-54호

하천점용 허가(신규) 고시

「하천법」 시행령 제38조 따라 아래와 같이 하천점용 허가사항을 고시합니다.

2026. 4. 9.

군산시장 (인)



주 소	전북특별자치도 군산시 해망로 264		
성명(법인명)	한국전력공사 군산지사장		
하천명칭	옥회천	하천등급	지방하천
점용장소 점용목적	군산시 옥산면 당북리 364번지		
점용면적	0.7m ²		
최초허가일	2026년 1월 5일		
점용기간	2026년 1월 5일 ~ 2031년 1월 4일(5년)		

고시 제2026-54호

하천점용 허가(신규) 고시

「하천법」 시행령 제38조 따라 아래와 같이 하천점용 허가사항을 고시합니다.

2026. 4. 9.

군산시장 (인)



주 소	전북특별자치도 군산시 옥산면 옥산로 272-6(옥산리1-5)		
성명(법인명)	한국농어촌공사 군산지사장		
하천명칭	고척천	하천등급	지방하천
점용장소 점용목적	군산시 성산면 산곡리 674, 669, 보덕리 1142, 936-1, 1145-1, 1146-1, 1143, 1017-1, 1016-1, 1015-2, 1016-2, 1017-2, 1145, 미원리 1024, 1024-1, 1035-13, 225-2, 774, 774-2, 776, 864-1, 1025번지		
점용면적	2,013㎡ (일시), 4,467㎡ (영구)		
최초허가일	2026년 1월 19일		
점용기간	2026년 1월 19일 ~ 2029년 12월 31일(일시) 2026년 1월 19일 ~ 2031년 1월 18일(영구, 5년)		

고시 제2026-54호

하천점용 허가(신규) 고시

「하천법」 시행령 제38조 따라 아래와 같이 하천점용 허가사항을 고시합니다.

2026. 4. 9.

군산시장 (인)



주 소	전북특별자치도 군산시 해망로 264		
성명(법인명)	한국전력공사 군산지사장		
하천명칭	옥회천	하천등급	지방하천
점용장소 점용목적	군산시 옥구읍 이곡리 291-37, 292-29번지		
점용면적	2.88㎡(영구)		
최초허가일	2026년 2월 2일		
점용기간	2026년 2월 2일부터 ~ 2031년 2월 1일(5년)		

고시 제2026-54호

하천점용 허가(신규) 고시

「하천법」 시행령 제38조 따라 아래와 같이 하천점용 허가사항을 고시합니다.

2026. 4. 9.

군산시장 (인)



주 소	전북특별자치도 군산시 해망로 264		
성명(법인명)	한국전력공사 군산지사장		
하천명칭	옥회천	하천등급	지방하천
점용장소 점용목적	군산시 옥산면 당북리 411-20, 27-19, 992-27		
점용면적	1.63㎡(영구), 5.76㎡(임시)		
최초허가일	2026년 4월 7일		
점용기간	2026년 4월 7일 ~ 2031년 4월 6일(5년)		

고시 제2026-56호

소하천점용 허가(신규) 고시

「소하천정비법」 제14조 및 시행령 제12조 따라 아래와 같이 소하천 점용 허가사항을 고시합니다.

2026. 4. 10.

군산시장 (인)



주 소	군산시 시청로 17(하수과)		
성명(법인명)	한영미		
하천명칭	내무장천	하천등급	소하천
점용장소 점용목적	군산시 서수면 축동리 726-7		
점용면적	27m ²		
최초허가일	2026년 4월 7일		
점용기간	2026년 4월 7일 ~ 2031년 4월 6일		

군산시 옥도면 고시 제2026 - 1호

『수산업·어촌 공익기능 증진을 위한 직접지불제도 운영에 관한 법률』 제7조제1항에 따라 2026년 조건불리지역 및 직불금 지급액을 다음과 같이 고시합니다.

2026년 4월 15일



군 산 시 장

1. 조건불리지역 선정 현황

시·도	시·군·구	대상지역 수	도서 및 읍·면·동명
전북	군산시	9	개야도, 연도, 어청도, 관리도, 방축도, 말도, 명도, 비안도, 두리도

2. 조건불리지역직접지불금의 신청자격 및 시기

- 신청자격 : 「농어업경영체 육성 및 지원에 관한 법률(이하 ‘농어업경영체법’)」 제4조제1항제2호에 따라 어업경영 관련 정보 등을 등록 (변경등록 포함)한 어업인 중 「수산업·어촌발전기본법」 제 3조제1호가목의 ‘어업’ 또는 마목의 ‘양식업’을 경영하는 어업인
- 신청시기 : 2026년 5월 ~ 7월

3. 조건불리지역직접지불금의 지급 요건·방법·시기 및 지급액

- 지급요건
 - 특별자치도지사·시장·군수 또는 자치구의 구청장이 조건불리지역 직불금 지급대상 어촌마을을 선정하여 통보한 날부터 법 제13조제1항에 따른 지급일까지 직불금 지급대상자가 주민등록지 기준으로 조건불리지역에 거주하고 있을 것

- 직불금 신청일로부터 직불금 지급대상 선정일(9월 30일)까지 어업경영체 등록을 유지하고 「수산업법」 등 수산 관계 법령(이하 '수산관계법령')에 따른 어업 면허·허가신고 및 소금제조업 허가(이하 '면허·허가 등')가 유효할 것
- 지급방법 : 직불금 지급대상으로 확정된 어업인(어촌마을)의 준수 의무 등의 이행 여부를 점검한 후 신청자(본인) 계좌로 입금
- 지급시기 : 준수 의무 등의 이행 여부 확인 및 기타 행정절차가 완료 시점부터 지급(2026년 하반기중)
- 지급액 : 1 어가당 800,000원

4. 조건불리지역직접지불금의 환수·가산금 부과·벌칙에 관한 사항

- 시장·군수·구청장은 ①지급요건 불이행시, ②거짓이나 그 밖의 부정한 방법으로 직불금을 받은 경우, ③약정신청서의 내용이 거짓임을 알고도 수산물 판매 및 어업종사 실적을 확인하여 준 경우 등에는 「수산직불제법」 등 관계 법령에 따라 보조금 교부결정을 취소하고 부당이득금 환수, 제재부과금, 가산금 징수, 공익직접지불금의 지급제한 및 처벌 등 조치

<환수·제재부과금·벌칙 등>

○ 부당이득금 환수(법 제22조제1항)

- 법 제21조제1항 각 호에 해당하는 사유가 있음에도 불구하고 공익직접지불금 전부 또는 일부를 이미 지급한 경우에는 해당 공익직접지불금 수령자에 대하여 이미 지급한 금액(부당이득금)을 즉시 환수
 - 거짓이나 그 밖의 부정한 방법으로 공익직접지불금을 신청 또는 수령한 경우
 - 공익직접지불금을 수령하기 위하여 거짓이나 그 밖의 부정한 방법으로 어업경영체를 등록한 경우
 - 제8조의 요건을 갖추지 못한 경우
 - 제19조(공익직접지불금 수령을 위한 준수사항) 각 호의 의무를 이행하지 아니한 경우
 - 제20조제4항의 의무를 이행하지 아니한 경우(관계 공무원 등의 조사 등에 정당한 사유 없이 이를 거부·방해하거나 기피하여서는 아니 됨)
 - 착오 또는 경미한 과실로 사실과 다르게 신청하거나 잘못 수령한 경우

○ 제재부가금의 부과(법 제22조제2항)

- 법 제21조제1항제1호의 사유가 있는 경우에는 이미 지급한 금액의 5배 이내의 금액(제재부가금)을 제1항에서 정한 부당이득금에 추가하여 징수할 수 있음

○ 벌칙(법 제30조)

- 1년 이하의 징역 또는 1천만원 이하의 벌금

○ 권한 등의 위임(「수산직불제법 시행령」 제20조제4항)

- 법 제26조제1항에 따라 다음 각 호의 권한을 특별자치도지사등에게 위임
 - 법 제21조에 따른 공익직접지불금의 지급제한
 - 법 제22조에 따른 부당이득금의 환수 및 제재부가금·가산금의 부과·징수

군산시 공고 제2026-838호

군산 장기미집행 도시공원 사유토지 보상사업(월명공원 등 6개소) 실시계획(변경)인가 전 열람공고

군산시 고시 제2020-100호(2020.6.26.)에 의거 우리시로부터 사업시행자 지정 및 실시계획인가 득하여 시행 중인 장기미집행 도시계획시설(공원:월명공원 등 6개소) 도시공원 사유토지 보상사업 실시계획이 변경 작성·제출되어 변경인가 전 「국토의 계획 및 이용에 관한 법률」 제90조 및 같은 법 시행령 제99조, 「공익사업을 위한 토지 등의 취득 및 보상에 관한 법률」 제21조 제2항 및 같은 법 시행령 제11조 규정에 따라 사업인정에 관한 주민, 이해관계자 등의 의견을 듣고자 하오니 열람기간 내에 의견서를 제출하여 주시기 바랍니다.

2026년 4월 3일



군 산 시 장

- 1. 열람 기간 : 공고일로부터 14일간
- 2. 열람 장소 : 군산시청 도시계획과
- 3. 사업의 개요
 - 가. 사업시행지의 위치 : 군산시 해망동, 소룡동 일원 등
 - 나. 사업의 종류 및 명칭
 - 1) 종 류 : 도시계획시설(공원)사업
 - 2) 명 칭 : 장기미집행 도시공원 사유토지 보상사업(월명공원 등 6개소)
 - 다. 사업의 규모 및 면적 : 전체 시행면적 A=3,631,799.6㎡

공원명	필지 수		면적(㎡)		순증감	비고
	당초	변경	당초	변경		
월명공원	935	921	2,310,236	2,323,592.6	13,356.6	
군봉공원	570	566	911,345	905,960	-5,385	
금강공원	180	180	247,296.5	247,296.5	0	
통매공원	69	69	51,968	51,968	0	
은과공원	58	58	69,922.4	69,922.4	0	
지곡공원	26	26	33,060.1	33,060.1	0	
합 계	1,838	1,820	3,623,828	3,631,799.6	7,971.6	

※ (변경사유) 분할측량 성과 반영 및 일부 토지 사업구역 제외/조정
라. 사업시행자의 주소 및 성명

- 1) 사업시행자 주소 : 군산시 시청로 17(조촌동, 군산시청)
- 2) 사업시행자 성명 : 군산시장(산림녹지과)

마. 사업착수 및 준공예정일 : 2020. 6. 26. ~ 2027. 6. 25.

바. 사용 또는 수용할 토지조서 및 물건조서 : 붙임 참고

4. 열람 기간내 열람하시고 의견이 있으시면 열람 장소에 비치된 의견서를 제출하시기 바라며, 자세한 사항은 군산시청 도시계획과(☎ 063-454-3532)로 문의하시기 바랍니다.

[붙임] 사용 또는 수용할 토지조서

가. 월명공원

연번	소재지 (군산시)	지번		면적(㎡)			지목	지분	소유자		소유권 외의 권리		비고
		당초	편입	당초	편입	증감			성명	주소	성명	권리의종류	
1	해망동	994-4	994-4	30.5	30.5		도	1/1	군산시				
2	해망동	994-5	994-5	466.0	466.0		전	357/466 109/466	군산시 국(재정경제부)				
3	해망동	994-6	994-6	397.0	397.0		전	1/1	국(기획재정부)				
4	해망동	994-13	994-13	102.0	102.0		대	1/1	군산시				
5	해망동	994-19	994-19	78.0	78.0		대	1/1	군산시				
6	해망동	994-21	994-21	185.3	185.3		도	1/1	군산시				
7	해망동	994-22	994-22	29.1	29.1		도	1/1	군산시				
8	해망동	995	995	4,847.0	4,847.0		수	1/1	군산시				
9	해망동	995-2	995-2	14,148.0	14,148.0		수	1/1	군산시				
10	해망동	995-3	995-3	8,575.6	8,575.6		수	1/1	군산시				
11	해망동	995-4	995-4	122.0	122.0		수	1/1	군산시				
12	해망동	995-6	995-6	24,989.0	24,989.0		임	1/1	국(기획재정부)				
13	해망동	995-7	995-7	600.0	600.0		임	1/1	한국방송공사	서울특별시영등포구여의공원로 **(여의도동)			
14	해망동	995-8	995-8	32.0	32.0		임	1/1	국(재정경제부)				
15	해망동	995-9	995-9	1,124.0	1,124.0		임	1/1	국(재정경제부)				
16	해망동	995-10	995-10	907.0	907.0		임	1/1	국(재정경제부)				
17	해망동	996-2	996-2	768.0	768.0		도	1/1	군산시				
18	해망동	996-3	996-3	460.0	460.0		수	1/1	군산시				
19	해망동	996-4	996-4	9.0	9.0		도	1/1	군산시				
20	해망동	998-1	998-1	2,269.4	2,269.4		대	9254/10806 1552/10806	전라북도(교육감) 군산시				
21	해망동	998-2	998-2	27,267.9	28,276	1,008.1	임	27522 /28276 754/28276	군산시 전라북도(교육감)				
-	해망동	998-9	998-9	4,274	-	-4,274	잡	1/1	수산업**조합중앙회	서울시종로구경운동**			제외
22	해망동	998-10	998-10	1,458.0	1,458.0		도	1/1	군산시				
23	해망동	998-11	998-11	23.0	23.0		도	1/1	군산시				
24	해망동	998-12	998-12	661.0	661.0		전	1/1	김*수	군산시신영동**			
25	해망동	998-17	998-17	304.0	304.0		전	1/1	군산시				
26	해망동	998-18	998-18	139.0	139.0		전	1/1	군산시				

연번	소재지 (군산시)	지번		면적(㎡)			지목	지분	소유자		소유권 외의 권리		비고
		당초	편입	당초	편입	증감			성명	주소	성명	권리의종류	
27	해망동	998-19	998-19	489.0	489.0		전	1/1	군산시				
28	해망동	998-57	998-57	50.1	50.1		대	1/1	국(국토해양부)				
29	해망동	998-58	998-58	80.9	80.9		공	1/1	군산시				
30	해망동	998-59	998-59	21.0	21.0		공	1/1	군산시				
31	해망동	998-60	998-60	19.0	19.0		공	1/1	군산시				
32	해망동	998-61	998-61	68.0	68.0		공	1/1	군산시				
33	해망동	998-62	998-62	55.0	55.0		공	1/1	군산시				
34	해망동	998-63	998-63	60.1	60.1		대	1/1	전라북도(교육감)				
35	해망동	998-64	998-64	97.0	97.0		대	1/1	군산시				
36	해망동	998-77	998-77	31.9	31.9		공	1/1	군산시				
37	해망동	998-78	998-78	12.0	12.0		공	1/1	군산시				
38	해망동	998-79	998-79	85.3	85.3		공	1/1	군산시				
39	해망동	998-80	998-80	73.0	73.0		공	1/1	군산시				
40	해망동	998-81	998-81	24.0	24.0		공	1/1	군산시				
41	해망동	998-82	998-82	73.6	73.6		공	1/1	군산시				
42	해망동	998-83	998-83	91.0	91.0		공	1/1	군산시				
43	해망동	998-84	998-84	23.0	23.0		공	1/1	군산시				
44	해망동	998-85	998-85	191.0	191.0		공	1/1	군산시				
45	해망동	998-88	998-88	74.3	74.3		공	1/1	군산시				
46	해망동	998-89	998-89	132.0	132.0		공	1/1	군산시				
47	해망동	998-90	998-90	85.0	85.0		공	1/1	군산시				
48	해망동	998-91	998-91	4.0	4.0		대	1/1	전라북도(교육감)				
49	해망동	998-92	998-92	43.0	43.0		공	1/1	군산시				
50	해망동	998-104	998-104	19.6	19.6		공	1/1	군산시				
51	해망동	998-105	998-105	24.6	24.6		공	1/1	군산시				
52	해망동	998-127	998-127	50.6	50.6		공	1/1	군산시				
53	해망동	998-128	998-128	97.2	97.2		공	1/1	군산시				
54	해망동	998-129	998-129	117.0	117.0		공	1/1	군산시				
55	해망동	998-130	998-130	165.0	165.0		대	1/1	군산시				
56	해망동	998-131	998-131	44.0	44.0		공	1/1	군산시				
57	해망동	998-132	998-132	58.0	58.0		공	1/1	군산시				
58	해망동	998-133	998-133	64.0	64.0		공	1/1	군산시				
59	해망동	998-134	998-134	68.0	68.0		공	1/1	군산시				
60	해망동	998-135	998-135	166.0	166.0		대	1/1	군산시				
61	해망동	998-136	998-136	70.0	70.0		공	1/1	군산시				
62	해망동	998-137	998-137	126.0	126.0		공	1/1	군산시				
63	해망동	998-187	998-187	15.6	15.6		공	1/1	군산시				
64	해망동	998-188	998-188	114.0	114.0		공	1/1	군산시				
65	해망동	998-189	998-189	82.0	82.0		공	1/1	군산시				
66	해망동	998-190	998-190	311.0	311.0		공	1/1	군산시				
67	해망동	998-191	998-191	8.0	8.0		공	1/1	군산시				
68	해망동	998-251	998-251	9.2	9.2		공	1/1	군산시				
69	해망동	998-252	998-252	60.0	60.0		공	1/1	군산시				
70	해망동	998-253	998-253	124.0	124.0		공	1/1	군산시				
71	해망동	998-254	998-254	7.0	7.0		공	1/1	군산시				
72	해망동	998-259	998-259	4.2	4.2		공	1/1	군산시				
73	해망동	998-260	998-260	17.0	17.0		공	1/1	군산시				
74	해망동	998-271	998-271	1.5	1.5		공	1/1	군산시				
75	해망동	998-272	998-272	1.5	1.5		공	1/1	군산시				
76	해망동	998-281	998-281	48.5	48.5		공	1/1	군산시				
77	해망동	998-282	998-282	6.1	6.1		공	1/1	군산시				
78	해망동	998-283	998-283	52.7	52.7		공	1/1	군산시				
79	해망동	998-284	998-284	156.0	156.0		공	1/1	군산시				
80	해망동	998-285	998-285	40.0	40.0		공	1/1	군산시				
81	해망동	998-286	998-286	12.0	12.0		공	1/1	군산시				
82	해망동	998-287	998-287	92.0	92.0		공	1/1	군산시				
83	해망동	998-288	998-288	59.0	59.0		공	1/1	군산시				
84	해망동	998-289	998-289	54.0	54.0		공	1/1	군산시				
85	해망동	998-290	998-290	33.0	33.0		대	1/1	전라북도(교육감)				
86	해망동	998-291	998-291	1,508.0	1,508.0		대	1306/1571 265/1571	군산시 전라북도(교육감)				
87	해망동	998-294	998-294	17.3	17.3		공	1/1	군산시				
88	해망동	998-296	998-296	43.0	43.0		공	1/1	군산시				
89	해망동	998-297	998-297	28.6	28.6		공	1/1	군산시				
90	해망동	998-299	998-299	2.7	2.7		공	1/1	군산시				
91	해망동	998-300	998-300	24.0	24.0		대	1/1	군산시				
92	해망동	998-301	998-301	59.0	59.0		공	1/1	군산시				
93	해망동	998-302	998-302	44.0	44.0		공	1/1	군산시				
94	해망동	998-303	998-303	132.0	132.0		공	1/1	군산시				
95	해망동	998-304	998-304	10.0	10.0		공	1/1	군산시				
96	해망동	998-305	998-305	50.0	50.0		대	1/1	군산시				
97	해망동	998-306	998-306	108.0	108.0		공	1/1	군산시				
98	해망동	998-307	998-307	77.0	77.0		공	1/1	군산시				
99	해망동	998-308	998-308	23.0	23.0		공	1/1	군산시				
100	해망동	998-309	998-309	4.0	4.0		대	1/1	전라북도(교육감)				
101	해망동	998-310	998-310	51.0	51.0		공	1/1	군산시				
102	해망동	998-311	998-311	80.0	80.0		공	1/1	군산시				
103	해망동	998-312	998-312	63.0	63.0		공	1/1	군산시				
104	해망동	998-313	998-313	31.0	31.0		대	1/1	군산시				
105	해망동	998-314	998-314	148.0	148.0		공	1/1	군산시				
106	해망동	998-315	998-315	134.0	134.0		공	1/1	군산시				
107	해망동	998-316	998-316	159.0	159.0		공	1/1	군산시				
108	해망동	998-317	998-317	99.0	99.0		공	1/1	군산시				
109	해망동	998-318	998-318	107.0	107.0		공	1/1	군산시				
110	해망동	998-319	998-319	53.0	53.0		공	1/1	군산시				
111	해망동	998-320	998-320	7.0	7.0		공	1/1	군산시				
112	해망동	998-321	998-321	19.0	19.0		공	1/1	군산시				
113	해망동	998-322	998-322	21.0	21.0		공	1/1	군산시				
114	해망동	998-323	998-323	90.0	90.0		공	1/1	군산시				
115	해망동	998-329	998-329	12.0	12.0		공	1/1	군산시				
116	해망동	998-330	998-330	1,771.0	1,771.0		공	1/1	군산시				
117	해망동	998-340	998-340	33.3	33.3		도	1/1	국(국토해양부)				
118	해망동	998-357	998-357	2.1	2.1		도	9254/10806	국(국토해양부)				

연번	소재지 (군산시)	지번		면적(㎡)			지목	지분	소유자		소유권 외의 권리		비고
		당초	편입	당초	편입	증감			성명	주소	성명	권리의종류	
								1552/10806	군산시				
119	해망동	998-358	998-358	3.0	3.0		도	9254/10806	국(국토해양부)				
120	해망동	1000	1000	625.0	625.0		잡	1552/10806	군산시				
121	해망동	1000-16	1000-16	154.5	154.5		대	1/1	군산시				
122	해망동	1000-27	1000-27	403.0	403.0		대	1/1	국(기획재정부)				
123	해망동	1000-29	1000-29	2,126.0	2,126.0		잡	1/1	국(재정경제원)				
124	해망동	1000-32	1000-32	1,340.4	1,340.4		임	1462/1540	국(기획재정부)				
125	해망동	1000-40	1000-40	35.1	35.1		잡	78/1540	군산시				
126	해망동	1000-42	1000-42	142.0	142.0		잡	1/1	국(기획재정부)				
127	해망동	1000-64	1000-64	69.3	69.3		대	1/1	군산시				
128	해망동	1000-65	1000-65	63.0	63.0		대	1/1	군산시				
129	해망동	1000-66	1000-66	56.0	56.0		대	1/1	군산시				
130	해망동	1000-109	1000-109	9.8	9.8		대	1/1	군산시				
131	해망동	1000-110	1000-110	147.0	147.0		임	961/979	국(기획재정부)				
132	해망동	1000-115	1000-115	20.7	20.7		대	18/979	군산시				
133	해망동	1000-135	1000-135	69.0	69.0		대	1/1	국(기획재정부)				
134	해망동	1000-136	1000-136	106.0	106.0		대	1/1	군산시				
135	해망동	1000-137	1000-137	60.0	60.0		대	1/1	군산시				
136	해망동	1000-138	1000-138	46.0	46.0		대	1/1	군산시				
137	해망동	1000-139	1000-139	106.5	106.5		대	1/1	군산시				
138	해망동	1000-140	1000-140	44.9	44.9		대	1/1	군산시				
139	해망동	1000-232	1000-232	1,234.0	1,234.0		임	1/1	국(산림청)				
140	해망동	1002-4	1002-4	474.0	474.0		전	1/1	군산시				
141	해망동	1002-5	1002-5	43.5	43.5		전	1/1	국(재정경제원)				
142	해망동	1002-6	1002-6	56.0	56.0		전	1/1	국(재정경제원)				
143	해망동	1002-7	1002-7	89.3	89.3		전	1/1	군산시				
144	해망동	1002-8	1002-8	241.0	241.0		전	1/1	국(재정경제원)				
145	해망동	1002-9	1002-9	86.0	86.0		전	1/1	국(재정경제원)				
146	해망동	1002-10	1002-10	757.0	757.0		전	1/1	국(재정경제원)				
147	해망동	1002-11	1002-11	271.0	271.0		전	1/1	국(재정경제원)				
148	해망동	1002-12	1002-12	350.0	350.0		전	1/1	국(재정경제원)				
149	해망동	1002-13	1002-13	284.0	284.0		전	1/1	국(재정경제원)				
150	해망동	1002-14	1002-14	132.0	132.0		전	1/1	국(재정경제원)				
151	해망동	1002-15	1002-15	149.0	149.0		전	1/1	국(재정경제원)				
152	해망동	1002-25	1002-25	81.0	81.0		도	1/1	국(국토해양부)				
153	해망동	1003-90	1003-90	95.0	95.0		대	1623/1692	국(재정경제원)				
154	해망동	1004-40	1004-40	1,005.0	1,005.0		전	69/1692	군산시				
155	해망동	1004-42	1004-42	6.8	6.8		전	1/1	국(재정경제원)				
156	해망동	1004-43	1004-43	13.0	13.0		전	1/1	군산시				
157	해망동	1004-44	1004-44	79.0	79.0		대	1/1	국(재정경제원)				
158	해망동	1004-45	1004-45	99.0	99.0		전	1/1	국(재정경제원)				
159	해망동	1004-46	1004-46	134.5	134.5		전	1/1	국(재정경제원)				
160	해망동	1004-47	1004-47	73.0	73.0		전	1/1	국(재정경제원)				
161	해망동	1004-48	1004-48	108.6	108.6		전	1/1	국(재정경제원)				
162	해망동	1004-49	1004-49	51.0	51.0		전	1/1	국(재정경제원)				
163	해망동	1004-50	1004-50	63.0	63.0		전	1/1	국(재정경제원)				
164	해망동	1004-143	1004-143	152.3	152.3		전	1/1	국(재정경제원)				
165	해망동	1004-179	1004-179	4.0	4.0		대	1/1	군산시				
166	해망동	1005-7	1005-7	306.0	306.0		전	1/1	국(재정경제원)				
167	해망동	1005-8	1005-8	344.5	344.5		전	1/1	국(재정경제원)				
168	해망동	1006-14	1006-14	67.3	67.3		대	1/1	군산시				
169	해망동	1006-17	1006-17	6.4	6.4		대	1/1	국(기획재정부)				
170	해망동	1008-9	1008-9	13.1	13.1		도	1/1	군산시				
171	해망동	1008-35	1008-35	30.0	30.0		전	1/1	군산시				
172	해망동	1008-36	1008-36	65.0	65.0		전	1/1	군산시				
173	해망동	1008-64	1008-64	215.6	215.6		도	1/1	군산시				
174	해망동	1008-66	1008-66	20.2	20.2		대	1/1	군산시				
175	해망동	1008-67	1008-67	15.0	15.0		대	1/1	군산시				
176	해망동	1008-68	1008-68	17.0	17.0		대	1/1	군산시				
177	해망동	1008-69	1008-69	12.0	12.0		대	1/1	군산시				
178	해망동	1008-70	1008-70	14.0	14.0		대	1/1	군산시				
179	해망동	1008-71	1008-71	25.0	25.0		대	1/1	군산시				
180	해망동	1008-72	1008-72	28.1	28.1		대	1/1	군산시				
181	해망동	1008-73	1008-73	26.4	26.4		대	1/1	군산시				
182	해망동	1008-74	1008-74	29.0	29.0		대	1/1	군산시				
183	해망동	1008-75	1008-75	36.0	36.0		대	1/1	군산시				
184	해망동	1008-76	1008-76	72.0	72.0		대	1/1	군산시				
185	해망동	1008-77	1008-77	42.0	42.0		대	1/1	군산시				
186	해망동	1008-78	1008-78	33.0	33.0		대	1/1	군산시				
187	해망동	1008-79	1008-79	32.0	32.0		대	1/1	군산시				
188	해망동	1008-80	1008-80	18.0	18.0		대	1/1	군산시				
189	해망동	1008-81	1008-81	160.0	160.0		대	1/1	군산시				
190	해망동	1008-82	1008-82	41.0	41.0		대	1/1	군산시				
191	해망동	1008-83	1008-83	15.0	15.0		대	1/1	군산시				
192	해망동	1008-84	1008-84	65.0	65.0		대	1/1	군산시				

연번	소재지 (군산시)	지번		면적(㎡)			지목	지분	소유자		소유권 외의 권리		비고
		당초	편입	당초	편입	증감			성명	주소	성명	권리의종류	
193	해망동	1008-85	1008-85	52.0	52.0		대	1/1	군산시				
194	해망동	1008-86	1008-86	26.0	26.0		대	1/1	군산시				
195	해망동	1008-87	1008-87	112.0	112.0		대	1/1	군산시				
196	해망동	1008-88	1008-88	22.0	22.0		대	1/1	군산시				
197	해망동	1008-89	1008-89	17.0	17.0		전	1/1	국(기획재정부)				
198	해망동	1008-90	1008-90	20.0	20.0		전	1/1	군산시				
199	해망동	1008-91	1008-91	18.0	18.0		전	1/1	군산시				
200	해망동	1008-92	1008-92	49.0	49.0		도	1/1	국(재정경제부)				
201	해망동	1008-93	1008-93	69.0	69.0		전	1/1	군산시				
202	해망동	1008-94	1008-94	37.0	37.0		전	1/1	군산시				
203	해망동	1008-95	1008-95	5.0	5.0		전	1/1	군산시				
204	해망동	1008-96	1008-96	45.9	45.9		전	1/1	군산시				
205	해망동	1008-97	1008-97	34.2	34.2		전	1/1	군산시				
206	해망동	1008-98	1008-98	111.0	111.0		전	1/1	군산시				
207	해망동	1008-99	1008-99	45.0	45.0		전	1/1	군산시				
208	해망동	1008-100	1008-100	59.0	59.0		전	1/1	군산시				
209	해망동	1008-101	1008-101	49.0	49.0		전	1/1	군산시				
210	해망동	1008-102	1008-102	6.0	6.0		도	1/1	국(재정경제부)				
211	해망동	1008-103	1008-103	43.0	43.0		전	1/1	군산시				
212	해망동	1008-104	1008-104	34.0	34.0		전	1/1	군산시				
213	해망동	1008-105	1008-105	58.0	58.0		전	1/1	군산시				
214	해망동	1008-106	1008-106	68.0	68.0		전	1/1	군산시				
215	해망동	1008-107	1008-107	108.0	108.0		전	1/1	군산시				
216	해망동	1008-108	1008-108	94.0	94.0		도	1/1	국(재정경제부)				
217	해망동	1008-109	1008-109	84.0	84.0		전	1/1	군산시				
218	해망동	1008-110	1008-110	73.0	73.0		전	1/1	군산시				
219	해망동	1008-111	1008-111	264.0	264.0		전	1/1	군산시				
220	해망동	1008-112	1008-112	42.0	42.0		전	1/1	군산시				
221	해망동	1008-113	1008-113	16.0	16.0		전	1/1	국(재정경제부)				
222	해망동	1008-114	1008-114	329.0	329.0		전	1/1	군산시				
223	해망동	1008-132	1008-132	150.9	150.9		장	1/1	군산시				
224	해망동	1008-134	1008-134	24.0	24.0		대	1/1	군산시				
225	해망동	1008-135	1008-135	7.0	7.0		대	1/1	군산시				
226	해망동	1008-142	1008-142	7.2	7.2		대	1/1	군산시				
227	해망동	1008-143	1008-143	12.3	12.3		대	1/1	군산시				
228	해망동	1008-150	1008-150	24.0	24.0		대	1/1	군산시				
229	해망동	1009	1009	189.0	189.0		대	1/1	군산시				
230	해망동	1009-2	1009-2	76.0	76.0		대	1/1	군산시				
231	해망동	1009-3	1009-3	41.0	41.0		대	1/1	군산시				
232	해망동	1012-3	1012-3	50.5	50.5		대	1/1	군산시				
233	해망동	1012-5	1012-5	169.9	169.9		대	1/1	군산시				
234	해망동	1012-6	1012-6	63.0	63.0		대	1/1	군산시				
235	해망동	1012-8	1012-8	8.3	8.3		대	1/1	군산시				
236	해망동	1012-10	1012-10	45.5	45.5		대	1/1	군산시				
237	해망동	1012-11	1012-11	124.0	124.0		대	1/1	군산시				
238	해망동	1012-12	1012-12	76.0	76.0		대	1/1	군산시				
239	해망동	1012-13	1012-13	165.0	165.0		대	1/1	군산시				
240	해망동	1012-14	1012-14	192.0	192.0		대	1/1	군산시				
241	해망동	1012-15	1012-15	137.0	137.0		대	1/1	군산시				
242	해망동	1012-16	1012-16	170.0	170.0		대	1/1	군산시				
243	해망동	산5-10	산5-10	83,151.5	128,960	45,808.5	임	137148/139022	국(재정경제원)				
								180/139022	군산시				
								1456/139022	군산시				
								238/139022	김*규	군산시 해망동 산***			
244	해망동	산5-18	산5-18	496.0	496.0		도	1/1	국(재정경제원)				
245	해망동	산5-19	산5-19	99.0	99.0		임	1/1	국(재정경제원)				
246	해망동	산5-56	산5-56	25.7	25.7		임	1036/1163	국(기획재정부)				
								127/1163	군산시				
247	해망동	산5-92	산5-119	234.4	327.0	92.6	임	137148/139022	국(재정경제원)				
								1456	군산시				

연번	소재지 (군산시)	지번		면적(㎡)			지목	지분	소유자		소유권 외의 권리		비고
		당초	편입	당초	편입	증감			성명	주소	성명	권리의종류	
								/139022					
								238	김*태	군산시 해망동 산***	고양세무서	압류	
								180	이*이	군산시 해망동 산***	군산시수산업 협동조합	가처분	
								137148	국(재정경제원)				
								/139022					
								1456	군산시				
								/139022					
248	해망동	산5-93	산5-93	79.5	79.5		임	238	김*태	군산시 해망동 산***	고양세무서 고양시(일산 서구청)	압류 압류	
								180	이*이	군산시 해망동 산***	군산시수산업 협동조합	가처분	
249	신흥동	4-7	4-7	7.1	7.1		대	1/1	군산시				
250	신흥동	4-8	4-8	1.3	1.3		대	1/1	군산시				
251	신흥동	4-11	4-11	128.0	128.0		대	1/1	국(기획재정부)				
252	신흥동	4-37	4-37	38.4	38.4		대	41/70	국(기획재정부)				
								29/70	군산시				
253	신흥동	4-54	4-54	45.4	45.4		대	1/1	군산시				
254	신흥동	4-63	4-63	842.9	842.9		대	1250/1283	국(기획재정부)				
								33/1283	군산시				
255	신흥동	5	5	409.1	409.1		대	1/1	군산시				
256	신흥동	5-1	5-1	97.1	97.1		도	1/1	군산시				
257	신흥동	5-2	5-2	67.3	67.3		대	1/1	군산시				
258	신흥동	5-6	5-6	47.3	47.3		대	1/1	군산시				
259	신흥동	5-7	5-7	44.0	44.0		대	1/1	군산시				
260	신흥동	5-8	5-8	104.0	104.0		대	1/1	군산시				
261	신흥동	5-9	5-9	69.0	69.0		대	1/1	군산시				
262	신흥동	5-10	5-10	59.0	59.0		대	1/1	군산시				
263	신흥동	5-11	5-11	33.0	33.0		대	1/1	이*수	군산시 금동 **	한국자산관리 공사 명*희	가압류 근저당권	
264	신흥동	5-12	5-12	67.0	67.0		대	1/1	군산시				
265	신흥동	5-13	5-13	107.6	107.6		대	1/1	군산시				
266	신흥동	5-14	5-14	14.4	14.4		대	1/1	군산시				
267	신흥동	22	22	524.0	524.0		총	1/1	군산시				
268	신흥동	23-1	23-1	2,392.3	2,392.3		임	1/1	군산시				
269	신흥동	23-2	23-2	4,046.3	4,046.3		임	1/1	군산시				
270	신흥동	23-3	23-3	136.0	136.0		전	1/1	국(기획재정부)				
271	신흥동	23-4	23-4	129.0	129.0		전	1/1	군산시				
272	신흥동	23-5	23-5	965.0	965.0		전	1/1	군산시				
273	신흥동	23-6	23-6	433.0	433.0		전	1/1	군산시				
274	신흥동	24	24	688.0	688.0		전	1/1	군산시				
275	신흥동	25-1	25-1	122.0	122.0		도	1/1	군산시				
276	신흥동	25-2	25-2	1,531.0	1,531.0		총	1/1	군산시				
277	신흥동	25-3	25-3	469.0	469.0		임	1/1	국(산림청)				
278	신흥동	25-4	25-4	374.0	374.0		전	1/1	국(기획재정부)				
279	신흥동	25-5	25-5	350.0	350.0		전	1/1	국(기획재정부)				
280	신흥동	25-6	25-6	278.0	278.0		전	1/1	국(기획재정부)				
281	신흥동	25-7	25-7	314.0	314.0		전	1/1	국(기획재정부)				
282	신흥동	25-8	25-8	327.0	327.0		전	1/1	국(기획재정부)				
283	신흥동	25-9	25-9	268.0	268.0		대	1/1	국(기획재정부)				
284	신흥동	25-10	25-10	136.0	136.0		전	1/1	국(기획재정부)				
285	신흥동	25-11	25-11	420.0	420.0		전	1/1	국(기획재정부)				
286	신흥동	25-12	25-12	301.0	301.0		전	1/1	국(기획재정부)				
287	신흥동	25-13	25-13	1,160.0	1,160.0		전	1/1	국(기획재정부)				
288	신흥동	25-14	25-14	423.0	423.0		도	1/1	국(기획재정부)				
289	신흥동	25-15	25-15	208.0	208.0		대	1/1	국(기획재정부)				
290	신흥동	25-16	25-16	721.0	721.0		전	1/1	국(기획재정부)				
291	신흥동	25-17	25-17	423.0	423.0		대	1/1	국(기획재정부)				
292	신흥동	25-18	25-18	179.0	179.0		임	1/1	국(산림청)				
293	신흥동	25-19	25-19	198.0	198.0		전	1/1	국(기획재정부)				
294	신흥동	25-20	25-20	354.0	354.0		전	1/1	국(기획재정부)				
295	신흥동	25-21	25-21	126.0	126.0		도	1/1	국(기획재정부)				
296	신흥동	26	26	56.0	56.0		전	1/1	김*제	군산시 월명동 ***			
297	신흥동	26-1	26-1	2,843.0	2,843.0		임	1/1	군산시				
298	신흥동	26-2	26-2	3,306.0	3,306.0		임	1/1	군산시				
299	신흥동	26-4	26-4	1,822.6	1,822.6		전	1/1	군산시				
300	신흥동	26-5	26-5	6,828.0	6,828.0		전	1/1	군산시				
301	신흥동	26-6	26-6	433.0	433.0		전	1/1	군산시				
302	신흥동	26-7	26-7	50.0	50.0		전	1/1	김*홍	군산시 신흥동 **			
303	신흥동	26-9	26-9	50.0	50.0		도	1/1	강*준	군산시 월명동 ***	군산세무서	압류	
304	신흥동	26-11	26-11	1,038.0	1,038.0		임	1/1	군산시				
305	신흥동	26-12	26-12	56.0	56.0		전	1/1	국(기획재정부)				
306	신흥동	26-13	26-13	13.0	13.0		임	1/1	국(기획재정부)				
307	신흥동	26-14	26-14	1,565.6	1,565.6		전	1/1	군산시				
308	신흥동	26-15	26-15	50.0	50.0		임	1/1	군산시				
309	신흥동	26-17	26-17	1,174.7	1,174.7		임	1/1	군산시				
310	신흥동	26-18	26-18	783.9	783.9		임	1/1	군산시				
311	신흥동	26-20	26-20	992.0	992.0		전	1/1	군산시				
312	신흥동	26-21	26-21	889.0	889.0		전	1/1	군산시				
313	신흥동	26-22	26-22	20.0	20.0		도	1/1	미등기		김*오	토지대장상 소유자	
314	신흥동	26-23	26-23	13.0	13.0		도	1/1	군산시				
315	신흥동	26-24	26-24	1,028.0	1,028.0		임	1/1	군산시				
316	신흥동	26-25	26-25	162.0	162.0		대	1/1	김*제	군산시 월명동 ***			
317	신흥동	26-26	26-26	89.2	89.2		대	1/1	군산시				
318	신흥동	26-27	26-27	266.0	266.0		대	1/1	군산시				
319	신흥동	26-28	26-28	829.0	829.0		전	1/1	국(기획재정부)				
320	신흥동	26-30	26-30	1,213.0	1,213.0		임	1/1	국(기획재정부)				
321	신흥동	26-31	26-31	179.0	179.0		전	1/1	국(기획재정부)				

연번	소재지 (군산시)	지번		면적(㎡)			지목	지분	소유자		소유권 외의 권리		비고
		당초	편입	당초	편입	증감			성명	주소	성명	권리의종류	
322	신흥동	26-34	26-34	1,185.0	1,185.0		대	1890/1966 76/1966	국(기획재정부) 군산시				
323	신흥동	26-35	26-35	116.0	116.0		대	1/1	국(기획재정부)				
324	신흥동	26-36	26-36	169.0	169.0		대	1/1	국(기획재정부)				
325	신흥동	26-38	26-38	410.0	410.0		전	1/1	국(기획재정부)				
326	신흥동	26-40	26-40	50.0	50.0		대	1/1	국(기획재정부)				
327	신흥동	26-47	26-47	65.0	65.0		도	1/1	국(재정경제부)				
328	신흥동	26-54	26-54	7.0	7.0		대	1/1	국(기획재정부)				
329	신흥동	26-55	26-55	4.0	4.0		대	1/1	국(기획재정부)				
330	신흥동	26-56	26-56	76.0	76.0		전	1/1	국(기획재정부)				
331	신흥동	26-57	26-57	63.0	63.0		전	1/1	국(기획재정부)				
332	신흥동	26-58	26-58	310.2	310.2		전	318/390 72/390	국(재무부) 군산시				
333	신흥동	26-61	26-61	73.0	73.0		대	1/1	국(기획재정부)				
334	신흥동	26-63	26-63	5.2	5.2		대	1/1	국(기획재정부)				
335	신흥동	26-71	26-71	370.0	370.0		전	361/523 162/523	국(재무부) 군산시				
336	신흥동	26-92	26-92	39.8	39.8		전	1/1	군산시				
337	신흥동	26-94	26-94	400.1	400.1		대	1890/1966 76/1966	국(기획재정부) 군산시				
338	신흥동	26-95	26-95	94.0	94.0		도	1/1	국(재정경제부)				
339	신흥동	26-96	26-96	36.0	36.0		대	1/1	국(기획재정부)				
340	신흥동	26-97	26-97	62.0	62.0		대	1/1	국(기획재정부)				
341	신흥동	26-98	26-98	39.4	39.4		전	1/1	국(기획재정부)				
342	신흥동	26-111	26-111	36.0	36.0		대	1/1	군산시				
343	신흥동	26-113	26-113	836.8	836.8		전	1/1	군산시				
344	신흥동	26-115	26-115	889.0	889.0		임	1/1	군산시				
345	신흥동	27-1	27-1	146.0	146.0		도	1/1	군산시				
346	신흥동	28-1	28-1	79.0	79.0		전	1/1	국(기획재정부)				
347	신흥동	28-3	28-3	34.4	34.4		대	1/1	군산시				
348	신흥동	28-6	28-6	843.0	843.0		전	1/1	군산시				
349	신흥동	28-7	28-7	217.3	217.3		도	215/241 26/241	국(건설부) 군산시				
350	신흥동	28-9	28-9	5.1	5.1		전	1/1	군산시				
351	신흥동	28-10	28-10	185.0	185.0		대	1/1	군산시				
352	신흥동	28-21	28-21	4.0	4.0		도	1/1	국(기획재정부)				
353	신흥동	28-23	28-23	1.0	1.0		대	1/1	군산시				
354	신흥동	28-27	28-27	124.7	124.7		도	1/1	군산시				
355	신흥동	29-5	29-23	4.9	5.0	0.1	도	1/1	강*준 군산시월명동***	군산세무서	입류		
356	신흥동	31	31	22.5	22.5		대	1/1	군산시				
357	신흥동	38-3	38-3	132.0	132.0		대	1/1	군산시				
358	신흥동	38-4	38-4	37.4	37.4		대	1/1	군산시				
359	신흥동	39	39	575.0	575.0		대	1/1	국(기획재정부)				
360	신흥동	39-1	39-1	601.0	601.0		수	1/1	군산시				
361	신흥동	39-2	39-2	195.0	195.0		전	1/1	전*호 군산시중앙로*가야*	김순자 김재영 이선순 황선영 주식회사국민은행 군산시농업협동조합 한국자산관리공사	가압류 가압류 가압류 가압류 가압류 가압류 가압류		
-	신흥동	39-3	39-3	4.4	-	-4.4	대	1/1	대한**주계중해원사	군산시 신흥동 ***-**			제외
362	신흥동	39-5	39-5	1,736.7	1,736.7		전	1/1	군산시				
363	신흥동	39-6	39-6	63.7	63.7		전	1/1	국(기획재정부)				
364	신흥동	39-8	39-8	152.0	152.0		전	1/1	군산시				
365	신흥동	39-9	39-9	136.0	136.0		대	1/1	군산시				
366	신흥동	39-15	39-15	625.0	625.0		대	1/1	국(기획재정부)				
367	신흥동	39-16	39-16	153.7	153.7		전	1/1	국(기획재정부)				
368	신흥동	39-17	39-17	1,494.0	1,494.0		임	1/1	국(산림청)				
369	신흥동	39-18	39-18	259.0	259.0		도	1/1	국(기획재정부)				
370	신흥동	39-19	39-19	264.0	264.0		임	1/1	국(산림청)				
371	신흥동	39-20	39-20	1,678.0	1,678.0		임	1/1	국(산림청)				
372	신흥동	39-21	39-21	14.0	14.0		도	1/1	국(기획재정부)				
373	신흥동	39-22	39-22	213.0	213.0		임	1/1	국(산림청)				
374	신흥동	39-23	39-23	2,543.8	2,543.8		임	1/1	국(산림청)				
375	신흥동	39-24	39-24	231.0	231.0		도	1/1	국(기획재정부)				
376	신흥동	40-2	40-2	89.6	89.6		대	1/1	군산시				
377	신흥동	93	93	583.0	583.0		도	4872/4945 73/4945	국(건설부) 국(재무부)				
378	신흥동	94	94	208.0	208.0		도	1/1	국(건설부)				
379	신흥동	산5	산5	1,133.3	1,133.3		임	1/1	군산시				
380	신흥동	산6-2	산6-2	99.0	99.0		도	1/1	국(기획재정부)				
381	금동	9-1	9-1	3,578.1	3,578.1		공	1/1	국(기획재정부)				
382	금동	9-2	9-2	2,524.2	2,524.2		공	1/1	국(국세청)				
383	금동	9-3	9-3	11,353.7	11,353.7		공	1/1	국(기획재정부)				
384	금동	9-4	9-4	4,938.8	4,938.8		공	1/1	국(기획재정부)				
385	금동	9-10	9-10	292.6	292.6		대	1/1	군산시				
386	금동	26-85	26-85	2,162.0	2,162.0		대	1/1	군산시				
387	금동	28-4	28-4	245.0	245.0		공	1/1	군산시				
388	금동	28-15	28-15	39.0	39.0		대	1/1	군산시				
389	금동	28-17	28-17	5,630.0	5,630.0		잡	1/1	군산시				
390	금동	35-20	35-20	17,594.6	17,594.6		공	1/1	군산시				
391	금동	35-21	35-21	1,562.5	1,562.5		공	1/1	군산시				
392	금동	38-3	38-3	1,315.7	1,315.7		대	1/1	군산시				
393	금동	55-12	55-12	157.7	157.7		도	1/1	국(국토교통부)				
394	월명동	21-15	21-15	1,517.3	1,517.3		임	1/1	군산시				
395	월명동	21-16	21-16	2,337.0	2,337.0		대	1/1	군산시				
396	월명동	21-17	21-17	69.0	69.0		임	1/1	국(재정경제부)				
397	월명동	21-18	21-18	43.0	43.0		임	1/1	국(기획재정부)				
398	월명동	21-19	21-19	562.0	562.0		전	1/1	군산시				

연번	소재지 (군산시)	지번		면적(㎡)			지목	지분	소유자		소유권 외의 권리		비고
		당초	편입	당초	편입	증감			성명	주소	성명	권리의종류	
-	월명동	22-23	22-23	132.1	-	-132.1	임	688/727 39/727	국(재정경제원) 재단**원불교	이리시 신흥동 ****			제외
-	월명동	22-48	22-48	20.9	-	-20.9	도	688/727 39/727	국(재정경제원) 재단**원불교	이리시 신흥동 ****			제외
-	월명동	22-49	22-49	191.0	-	-191.0	임	688/727 39/727	국(재정경제원) 재단**원불교	이리시 신흥동 ****			제외
-	월명동	22-50	22-50	105.0	-	-105.0	대	1/1	재단**원불교	이리시 신흥동 ****			제외
399	월명동	23-14	23-14	49.0	49.0		대	1/1	군산시				
400	월명동	29-8	29-8	10.2	10.2		대	1/1	군산시				
401	월명동	29-9	29-9	0.7	0.7		대	1/1	군산시				
402	월명동	32-18	32-18	61.2	61.2		대	1/1	군산시				
403	월명동	32-21	32-21	278.0	278.0		대	1/1	국(기획재정부)				
404	월명동	32-22	32-22	188.0	188.0		전	1/1	국(기획재정부)				
405	월명동	32-23	32-23	151.4	151.4		전	1/1	국(기획재정부)				
406	월명동	32-24	32-24	161.6	161.6		전	1/1	국(기획재정부)				
407	월명동	32-25	32-25	16.5	16.5		전	127/139 12/139	군산시 국(기획재정부)				
408	월명동	32-26	32-26	28.0	28.0		전	64/126 62/126	군산시 국(기획재정부)				
409	월명동	32-30	32-30	4.2	4.2		잡	1/1	군산시				
410	월명동	32-35	32-35	27.8	27.8		전	1/1	군산시				
411	월명동	32-37	32-37	76.0	76.0		대	1/1	국(기획재정부)				
412	월명동	33-5	33-5	4.2	4.2		잡	1/1	군산시				
413	월명동	33-7	33-7	44.0	44.0		대	1/1	국(기획재정부)				
414	월명동	33-8	33-8	764.0	764.0		전	1/1	군산시				
415	월명동	33-9	33-9	30.0	30.0		대	1/1	군산시				
416	월명동	33-10	33-10	552.6	552.6		대	1/1	군산시				
417	월명동	33-20	33-20	33.0	33.0		대	1/1	군산시				
418	월명동	33-22	33-22	126.0	126.0		대	1/1	군산시				
419	월명동	33-23	33-23	552.0	552.0		전	1/1	국(기획재정부)				
420	월명동	33-24	33-24	374.0	374.0		대	1/1	국(기획재정부)				
421	월명동	33-25	33-25	12.5	12.5		전	1/1	국(기획재정부)				
422	월명동	33-28	33-28	42.4	42.4		대	1/1	군산시				
423	월명동	33-29	33-29	180.7	180.7		전	1/1	국(기획재정부)				
424	월명동	33-30	33-30	94.6	94.6		대	1/1	군산시				
425	월명동	33-31	33-31	96.8	96.8		대	1/1	군산시				
426	월명동	33-33	33-33	1.6	1.6		대	1/1	군산시				
427	월명동	33-43	33-43	1.0	1.0		전	1/1	국(기획재정부)				
428	월명동	33-45	33-45	33.0	33.0		대	1/1	군산시				
429	월명동	33-46	33-46	30.0	30.0		대	1/1	군산시				
430	월명동	33-47	33-47	21.0	21.0		대	1/1	군산시				
431	월명동	34-1	34-1	701.0	701.0		대	1/1	군산시				
432	월명동	34-2	34-2	3,695.0	3,695.0		임	1/1	군산시				
433	월명동	34-6	34-6	112.0	112.0		대	1/1	군산시				
434	월명동	34-7	34-7	284.0	284.0		대	1/1	국(기획재정부)				
435	월명동	34-10	34-10	6,446.0	6,446.0		임	1/1	군산시				
436	월명동	34-16	34-16	780.0	780.0		도	1/1	군산시				
437	월명동	34-22	34-22	443.0	443.0		구	1/1	국(농림부)				
438	월명동	34-23	34-23	345.0	345.0		대	1/1	국(산림청)				
439	월명동	34-24	34-24	451.0	451.0		대	1/1	국(산림청)				
440	월명동	35-1	35-1	7,382.0	7,382.0		대	1/1	군산시				
441	월명동	35-11	35-11	1,626.0	1,626.0		중	1/1	군산시				
442	월명동	35-13	35-13	407.0	407.0		대	1/1	군산시				
443	월명동	35-15	35-15	955.0	955.0		전	1/1	군산시				
444	월명동	35-16	35-16	225.0	225.0		전	1/3 1/3 1/3	공*권 공*자 공*선	군산시 신흥동 ** 군산시 신흥동 ** 군산시 신흥동 **			
445	월명동	35-17	35-17	221.0	221.0		도	1/1	군산시				
446	월명동	35-28	35-28	316.0	316.0		전	1/1	군산시				
447	월명동	38-46	38-46	53.0	53.0		도	1/1	군산시				
448	월명동	38-47	38-47	589.0	589.0		도	1/1	군산시				
449	월명동	38-49	38-49	36.0	36.0		도	1/1	국(재정경제부)				
450	월명동	38-64	38-64	361.5	361.5		도	1/1	국(건설부)				
451	월명동	38-65	38-65	877.5	877.5		도	1/1	군산시				
452	월명동	38-67	38-67	212.6	212.6		도	1/1	국(기획재정부)				
453	월명동	38-72	38-72	531.9	531.9		도	1/1	국(재정경제부)				
454	월명동	산14-1	산14-1	1,091.0	1,091.0		임	1/1	국(산림청)				
455	월명동	산14-5	산14-5	595.0	595.0		도	1/1	국(산림청)				
456	월명동	산14-6	산14-6	6,446.0	6,446.0		임	1/1	국(산림청)				
457	월명동	산14-7	산14-7	1,388.0	1,388.0		도	1/1	국(산림청)				
458	월명동	산14-8	산14-8	7,140.0	7,140.0		임	1/1	국(산림청)				
459	월명동	산17	산17	3,273.0	3,273.0		임	1/1	국(산림청)				
460	월명동	산18-1	산18-1	3,868.0	3,868.0		임	1/1	국(산림청)				
461	월명동	산18-2	산18-2	893.0	893.0		도	1/1	국(재정경제부)				
462	월명동	산18-3	산18-3	6,744.0	6,744.0		임	1/1	국(산림청)				
463	월명동	산19-3	산19-3	354.1	354.1		임	1/1	국(산림청)				
464	월명동	산19-4	산19-4	1,797.3	1,797.3		임	1/1	군산시				
465	월명동	산19-6	산19-6	324.0	324.0		임	1/1	국(산림청)				
466	월명동	산19-7	산19-7	1,289.0	1,289.0		도	1/1	국(산림청)				
467	월명동	산19-8	산19-8	16,509.0	16,509.0		임	1/1	국(산림청)				
468	월명동	산19-9	산19-9	298.0	298.0		임	1/1	국(산림청)				
469	월명동	산19-10	산19-10	298.0	298.0		도	1/1	국(산림청)				
470	월명동	산19-11	산19-11	1,785.0	1,785.0		임	1/1	국(산림청)				
471	월명동	산19-12	산19-12	397.0	397.0		임	1/1	국(산림청)				
472	월명동	산19-13	산19-13	397.0	397.0		도	1/1	국(산림청)				
473	월명동	산19-14	산19-14	2,678.0	2,678.0		임	1/1	국(산림청)				
474	월명동	산19-15	산19-15	6.8	6.8		임	1/1	국(산림청)				
475	월명동	산19-16	산19-16	1,532.3	1,532.3		임	1/1	국(산림청)				
476	월명동	산19-17	산19-17	395.0	395.0		임	1/1	국(산림청)				
477	월명동	산19-19	산19-19	249.1	249.1		임	1/1	국(산림청)				
478	월명동	산19-21	산19-21	99.0	99.0		임	1/1	국(산림청)				
479	월명동	산19-23	산19-23	397.0	397.0		임	1/1	국(산림청)				
480	월명동	산22-1	산22-1	803.1	803.1		임	1/1	국(기획재정부)				

연번	소재지 (군산시)	지번		면적(㎡)			지목	지분	소유자		소유권 외의 권리		비고
		당초	편입	당초	편입	증감			성명	주소	성명	권리의종류	
481	월명동	산22-2	산22-2	1,983.0	1,983.0		임	1/1	군산시				
482	월명동	산22-3	산22-3	893.0	893.0		도	1/1	국(건설교통부)				
483	월명동	산22-4	산22-4	1,785.0	1,785.0		임	1/1	국(산림청)				
484	월명동	산22-5	산22-5	397.0	397.0		도	1/1	국(산림청)				
485	월명동	산22-6	산22-6	496.0	496.0		임	1/1	국(산림청)				
486	금광동	169-27	169-27	287.7	287.7		학	1/1	전라북도(교육감)				
487	금광동	산23-1	산23-1	7,041.0	7,041.0		임	1/1	군산시				
488	금광동	산23-3	산23-3	1,177.6	1,177.6		임	1/1	전라북도(교육감)				
489	금광동	산26-2	산26-2	516.5	516.5		임	1/1	국(산림청)				
490	금광동	산28-1	산28-1	7,857.1	7,857.1		임	1/1	전라북도(교육감)				
491	금광동	산28-3	산28-3	5,631.1	5,631.1		임	1/1	군산시				
492	금광동	산31	산31	1,100.0	1,100.0		임	1/1	군산시				
493	신평동	892-11	892-11	2,149.0	2,149.0		전	1/1	군산시				
494	신평동	892-12	892-12	112.0	112.0		전	1/1	국(기획재정부)				
495	신평동	892-13	892-13	235.0	235.0		묘	1/1	국(기획재정부)				
496	신평동	892-14	892-14	102.0	102.0		대	1/1	군산시				
497	신평동	892-15	892-15	909.0	909.0		전	1/1	군산시				
498	신평동	892-16	892-16	51.0	51.0		전	1/1	군산시				
499	신평동	892-30	892-30	198.0	198.0		전	1/1	군산시				
500	신평동	892-31	892-31	185.0	185.0		전	1/1	국(기획재정부)				
501	신평동	892-32	892-32	3,144.0	3,144.0		전	1/1	국(기획재정부)				
502	신평동	892-33	892-194	3,795.8	3,857.3	61.5	전	5075/5078 3/5078	군산시 노*찬				
503	신평동	892-36	892-36	23.0	23.0		전		박*중	군산시 신평동 ****			
									박*중	서울서대문구청연동**			
									박*중	육구군 미면 개사리 **			
									박*중	군산시 정미동 **			
504	신평동	892-37	892-37	132.0	132.0		대		박*중	서울서대문구청연동***			
									박*중	육구군 미면 개사리 **			
									박*중	군산시 정미동 **			
									군산시				
505	신평동	892-38	892-38	73.0	73.0		대		박*중	서울서대문구청연동***			
									박*중	육구군 미면 개사리 **			
									박*중	군산시 정미동 **			
									군산시				
506	신평동	892-51	892-51	826.0	826.0		대	1/1	군산시				
507	신평동	892-52	892-52	179.0	179.0		대	1/1	군산시				
508	신평동	892-53	892-53	109.0	109.0		대	1/1	군산시				
509	신평동	892-71	892-71	702.2	702.2		전	1/1	군산시				
	신평동	892-83	892-83	0.5	-	-0.5	전	880/1003 123/1003	군산시 성*기	전라북도 군산시 문항*길 **			제외
510	신평동	892-84	892-84	0.7	0.7		도	1/1	군산시				
511	신평동	892-144	892-144	13.2	13.2		대	1/1	군산시				
	신평동	892-158	892-158	0.8	-	-0.8	도	5075/5078 3/5078	군산시 노*찬	군산시 신평동 ****			제외
512	신평동	892-171	892-171	3,852.3	3,852.3		묘	1/1	군산시				
513	신평동	892-172	892-172	835.9	835.9		묘	1/1	군산시				
514	신평동	산24-1	산24-1	2,975.0	2,975.0		임	1/1	국(산림청)				
515	신평동	산24-2	892-190	175.0	175.0		임		박*중	서울서대문구청연동***			
									박*중	육구군 미면 개사리 **			
									박*중	군산시 정미동 **			
									군산시				
516	신평동	산25-1	산25-1	10,197.0	10,197.0		임	1/1	군산시				
517	신평동	산25-8	산25-8	54.0	54.0		임	1/1	군산시				
518	송풍동	927-4	927-4	2.6	2.6		전	1/1	국(기획재정부)				
519	송풍동	927-5	927-5	5.0	5.0		전	1/1	강*우	경상남도거제시능포동****			
520	송풍동	927-9	927-9	15.0	15.0		전	1/1	강*우	경상남도거제시능포동****			
521	송풍동	951-8	951-8	2.0	2.0		대	1/1	군산시				
522	송풍동	952-7	952-7	298.4	298.4		답	1/1	군산시				
523	송풍동	952-8	952-8	16.0	16.0		답	1/1	군산시				
524	송풍동	953-1	953-1	27.5	27.5		전	1/1	군산시				
525	송풍동	953-2	953-2	46.0	46.0		전	1/1	군산시				
526	송풍동	953-3	953-3	50.0	50.0		전	1/1	군산시				
527	송풍동	953-4	953-4	49.0	49.0		전	1/1	군산시				
528	송풍동	953-5	953-5	177.0	177.0		전	1/1	군산시				
529	송풍동	953-6	953-6	5.0	5.0		전	1/1	군산시				
530	송풍동	953-7	953-7	16.0	16.0		전	1/1	군산시				
531	송풍동	954-1	954-1	545.0	545.0		전	1/1	군산시				
532	송풍동	954-2	954-2	1,279.0	1,279.0		전	1/1	국(기획재정부)				
533	송풍동	954-3	954-3	16.0	16.0		전	1/1	군산시				
534	송풍동	954-4	954-4	558.0	558.0		전	1/1	군산시				
535	송풍동	954-5	954-5	461.0	461.0		전	1/1	군산시				
536	송풍동	954-6	954-6	370.0	370.0		전	1/1	군산시				
537	송풍동	954-10	954-10	80.0	80.0		전	1/1	군산시				
538	송풍동	954	954	314.0	314.0		전	1/1	정*이	군산시 금광동 ****			
539	송풍동	954-7	954-7	1,828.0	1,828.0		전	1/1	송*섭	군산시 송풍동 ***			
540	송풍동	954-8	954-8	66.0	66.0		전	1/1	군산시				
541	송풍동	954-9	954-9	3,945.0	3,945.0		전	1/1	군산시				
542	송풍동	954-11	954-11	255.0	255.0		대	1/1	이*숙	군산시 송풍동 ***			
543	송풍동	954-12	954-12	248.0	248.0		전	1/1	이*숙	군산시 송풍동 ***			
544	송풍동	954-13	954-13	437.0	437.0		전	1/1	군산시				
545	송풍동	954-14	954-14	182.0	182.0		전	1/1	군산시				
546	송풍동	954-15	954-15	572.0	572.0		전	1/1	군산시				
547	송풍동	954-16	954-16	1.0	1.0		전	1/1	군산시				
548	송풍동	954-17	954-17	106.0	106.0		전	1/1	군산시				
549	송풍동	954-18	954-18	20.0	20.0		전	1/1	군산시				
550	송풍동	954-19	954-19	278.0	278.0		전	1/1	군산시				
551	송풍동	954-20	954-20	48.0	48.0		전	1/1	군산시				
552	송풍동	954-21	954-21	106.0	106.0		전	1/1	군산시				
553	송풍동	954-22	954-22	102.0	102.0		전	1/1	군산시				
554	송풍동	954-23	954-23	5,304.0	5,304.0		임	1/1	군산시				
555	송풍동	954-26	954-26	6,778.0	6,778.0		임	1/1	군산시				
556	송풍동	954-28	954-28	46.0	46.0		전	1/1	군산시				

연번	소재지 (군산시)	지번		면적(㎡)			지목	지분	소유자		소유권 성명	외의 권리 권리의종류	비고
		당초	편입	당초	편입	증감			성명	주소			
557	송풍동	954-29	954-29	23.0	23.0		전	1/1	이*숙	군산시송풍동***			
558	송풍동	955	955	1,312.0	1,312.0		전	1/1	군산시				
559	송풍동	955-2	955-2	1,478.0	1,478.0		전	1/1	군산시				
560	송풍동	955-3	955-3	1,376.0	1,376.0		전	1/1	군산시				
561	송풍동	955-4	955-4	188.0	188.0		전	1/1	군산시				
562	송풍동	955-6	955-6	217.0	217.0		전	1/1	군산시				
563	송풍동	955-7	955-7	68.0	68.0		전	1/1	군산시				
564	송풍동	955-8	955-8	6.6	6.6		도	1/1	군산시				
565	송풍동	955-9	955-9	319.0	319.0		대	1/1	군산시				
566	송풍동	955-11	955-11	830.0	830.0		전	1/1	군산시				
567	송풍동	955-12	955-12	123.0	123.0		전	1/1	군산시				
568	송풍동	955-13	955-13	501.0	501.0		전	1/1	군산시				
569	송풍동	955-14	955-14	77.0	77.0		전	1/1	군산시				
570	송풍동	955-15	955-15	4,358.1	4,358.1		임	1/1	국(산림청)				
571	송풍동	955-16	955-16	3,956.0	3,956.0		임	1/1	군산시				
572	송풍동	955-17	955-17	628.0	628.0		임	1/1	군산시				
573	송풍동	955-18	955-18	318.0	318.0		임	1/1	군산시				
574	송풍동	955-19	955-19	810.0	810.0		임	1/1	군산시				
575	송풍동	956-1	956-1	90.5	90.5		전	1/1	군산시				
576	송풍동	956-2	956-2	112.0	112.0		대	1/1	군산시				
577	송풍동	956-3	956-3	16.5	16.5		도	1/1	군산시				
578	송풍동	956-6	956-6	269.1	269.1		도	1/1	국(건설부)				
579	송풍동	956-12	956-12	168.0	168.0		전	1/1	군산시				
580	송풍동	956-13	956-13	211.0	211.0		전	1/1	군산시				
581	송풍동	956-14	956-14	6.0	6.0		전	1/1	군산시				
582	송풍동	956-16	956-16	38.0	38.0		도	1/1	군산시				
583	송풍동	956-17	956-17	87.0	87.0		임	1/1	군산시				
584	송풍동	956-18	956-18	284.0	284.0		임	1/1	군산시				
585	송풍동	956-19	956-19	159.0	159.0		도	1/1	군산시				
586	송풍동	956-20	956-20	260.0	260.0		임	1/1	군산시				
587	송풍동	956-21	956-21	253.0	253.0		도	1/1	군산시				
588	송풍동	956-22	956-22	307.0	307.0		임	1/1	군산시				
589	송풍동	956-23	956-23	193.0	193.0		임	1/1	군산시				
590	송풍동	956-27	956-27	8.4	8.4		전	1/1	군산시				
591	송풍동	957-1	957-1	51.0	51.0		전	1/1	군산시				
592	송풍동	957-3	957-3	215.0	215.0		대	1/1	군산시				
593	송풍동	957-4	957-4	104.2	104.2		구	1/1	군산시				
594	송풍동	957-5	957-5	26.2	26.2		전	1/1	군산시				
595	송풍동	957-7	957-7	53.0	53.0		대	1/1	군산시				
596	송풍동	957-8	957-8	13.0	13.0		대	1/1	군산시				
597	송풍동	957-10	957-10	245.0	245.0		전	1/1	군산시				
598	송풍동	957-25	957-25	29.0	29.0		도	1/1	군산시				
599	송풍동	957-26	957-26	59.0	59.0		전	1/1	군산시				
600	송풍동	957-27	957-27	82.0	82.0		도	1/1	군산시				
601	송풍동	957-28	957-28	12.0	12.0		대	1/1	군산시				
602	송풍동	957-29	957-29	127.0	127.0		대	1/1	군산시				
603	송풍동	957-30	957-30	43.0	43.0		대	1/1	군산시				
604	송풍동	957-31	957-31	106.0	106.0		대	1/1	군산시				
605	송풍동	958	958	175.0	175.0		답	1/1	군산시				
606	송풍동	958-1	958-1	3,709.0	3,709.0		임	1/1	김*중	경기도 성남시 수정구 위례광 정로 **, ****동 ****호			
607	송풍동	958-2	958-2	410.0	410.0		답	1/1	군산시				
608	송풍동	958-3	958-3	66.0	66.0		대	1653/5525 3872/5525	군산시 김*호	서울시강남구압구정동***	김*	가처분	
609	송풍동	958-4	958-4	218.0	218.0		답	1/1	군산시				
610	송풍동	958-5	958-5	129.0	129.0		전	1/1	군산시				
611	송풍동	958-6	958-6	1,765.0	1,765.0		전	1/1	군산시				
612	송풍동	958-7	958-7	1,226.0	1,226.0		전	588/613 25/613	임*춘	군산시 송풍동 산 **			
613	송풍동	958-8	958-8	955.0	955.0		전	1/1	군산시				
614	송풍동	958-9	958-9	529.0	529.0		임	1/1	군산시				
615	송풍동	958-10	958-10	159.0	159.0		전	1/1	군산시				
616	송풍동	958-11	958-11	420.0	420.0		전	1/1	군산시				
617	송풍동	958-12	958-12	129.0	129.0		전	1/1	군산시				
618	송풍동	958-13	958-13	522.0	522.0		임	1/1	군산시				
619	송풍동	958-14	958-14	1,150.0	1,150.0		전	1/1	군산시				
620	송풍동	958-15	958-15	982.0	982.0		전	249/297 48/297	군산시				
621	송풍동	958-16	958-16	321.0	321.0		전	1/1	군산시				
622	송풍동	958-17	958-17	182.0	182.0		전	1/1	군산시				
623	송풍동	958-18	958-18	89.0	89.0		전	1/1	군산시				
624	송풍동	958-19	958-19	502.0	502.0		임	1/1	군산시				
625	송풍동	958-20	958-20	99.0	99.0		대	1/1	군산시				
626	송풍동	958-21	958-21	261.0	261.0		전	1/1	미등기		김*성	토지대장상 소유자	
627	송풍동	958-22	958-22	450.0	450.0		전	1/1	미등기		김*성	토지대장상 소유자	
628	송풍동	958-23	958-23	93.0	93.0		대	1/1	군산시				
629	송풍동	958-24	958-24	321.0	321.0		전	1/1	군산시				
630	송풍동	958-27	958-27	175.0	175.0		전	1/1	군산시				
631	송풍동	958-28	958-28	126.0	126.0		전	1/1	군산시				
632	송풍동	958-29	958-29	483.0	483.0		도	1/1	군산시				
633	송풍동	958-30	958-30	605.0	605.0		임	1/1	군산시				
634	송풍동	958-31	958-31	364.0	364.0		답	1/1	군산시				
635	송풍동	958-32	958-32	149.0	149.0		도	1/1	군산시				
636	송풍동	958-33	958-33	17.0	17.0		도	1/1	군산시				
637	송풍동	958-34	958-34	393.0	393.0		전	1/1	군산시				
638	송풍동	958-35	958-35	278.0	278.0		도	1/1	군산시				
639	송풍동	958-36	958-36	129.0	129.0		도	1/1	군산시				
640	송풍동	958-37	958-37	225.0	225.0		도	1/1	군산시				
641	송풍동	958-38	958-38	136.0	136.0		도	1/1	석*남	군산시 문화동 ***	김*성	토지대장상 소유자	
642	송풍동	958-39	958-39	3.0	3.0		전	1/1	석*남	군산시 문화동 ***	김*성	토지대장상	

연번	소재지 (군산시)	지번		면적(㎡)			지목	지분	소유자		소유권 외의 권리		비고
		당초	편입	당초	편입	증감			성명	주소	성명	권리의종류	
643	송풍동	958-40	958-40	86.0	86.0		전	1/1	군산시				
644	송풍동	958-41	958-41	126.0	126.0		도	1/1	군산시				
645	송풍동	958-42	958-42	76.0	76.0		도	1/1	군산시				
646	송풍동	958-43	958-43	102.0	102.0		임	1/1	군산시				
647	송풍동	958-44	958-44	453.0	453.0		도	1/1	군산시				
648	송풍동	958-45	958-45	889.0	889.0		전	1/1	군산시				
649	송풍동	958-46	958-46	995.0	995.0		전	1/1	최*희	전라북도 전주시 덕진구 호성동*가 *** 엘지동아아파트****-****			
650	송풍동	958-47	958-47	143.1	143.1		도	1/1	군산시				
651	송풍동	958-48	958-48	51.0	51.0		전	1/1	군산시				
652	송풍동	958-49	958-49	14.0	14.0		임	1/1	군산시				
653	송풍동	958-50	958-50	323.0	323.0		전	379/412 33/412	군산시 윤*호	군산시 송풍동 ***			
654	송풍동	958-51	958-51	763.0	763.0		전	1/1	군산시				
655	송풍동	958-52	958-52	155.0	155.0		대	1/1	군산시				
656	송풍동	958-54	958-54	47.0	47.0		전	1/1	군산시				
657	송풍동	958-55	958-55	484.0	484.0		전	1/1	군산시				
658	송풍동	959-2	959-2	735.1	735.1		전	723/972 249/972	국(기획재정부) 군산시				
659	송풍동	959-4	959-4	279.7	279.7		전	1/1	군산시				
660	송풍동	959-6	959-6	266.2	266.2		대	1/1	국(기획재정부)				
661	송풍동	970-1	970-1	678.0	678.0		대	1/1	군산시				
662	송풍동	970-3	970-3	67.0	67.0		도	1/1	군산시				
663	송풍동	972-10	972-10	134.0	134.0		대	1/1	군산시				
664	송풍동	972-11	972-11	183.0	183.0		대	1/1	군산시				
665	송풍동	972-12	972-12	50.8	50.8		대	1/1	군산시				
666	송풍동	972-13	972-13	17.3	17.3		대	1/1	군산시				
667	송풍동	972-19	972-19	161.6	161.6		대	1/1	군산시				
668	송풍동	972-20	972-20	107.3	107.3		대	1/1	군산시				
669	송풍동	972-34	972-34	442.0	442.0		대	361/384 23/384	군산시 양*석	군산시 송풍동 ****-			
670	송풍동	972-35	972-35	76.0	76.0		대	251/284 33/284	군산시 김*두	군산시 송풍동 ***			
671	송풍동	972-36	972-36	25.0	25.0		대	251/284 33/284	군산시 김*두	군산시 송풍동 ***			
672	송풍동	973-1	973-1	441.0	441.0		전	1/1	군산시				
673	송풍동	973-2	973-2	2,041.0	2,041.0		전	1/1	군산시				
674	송풍동	973-3	973-3	791.0	791.0		대	1/1	군산시				
675	송풍동	973-4	973-4	76.0	76.0		대	1/1	김*희	경기도 수원시 권선구 정조로*** 번길***-(세류동)			
676	송풍동	973-5	973-5	265.0	265.0		대	1/1	군산시				
677	송풍동	973-6	973-6	821.0	821.0		임	1/1	군산시				
678	송풍동	973-7	973-7	360.0	360.0		전	1/1	군산시				
679	송풍동	973-8	973-8	426.0	426.0		전	1/1	군산시				
680	송풍동	973-9	973-9	608.0	608.0		전	1/1	김*복	군산시 송풍동***			
681	송풍동	973-10	973-10	205.0	205.0		전	191/205 14/205	김*복 송*석	서울시 동대문구 답십리동 *** 군산시 송풍동 ****-			
682	송풍동	973-11	973-11	1,329.0	1,329.0		대	1/1	최*고	경상북도 상주시의남면 송지리*** 한국농약주식회사 정*균	군산시 알류 거주당권 거주당권		
683	송풍동	973-12	973-12	509.0	509.0		전	1/1	군산시				
684	송풍동	973-13	973-13	205.0	205.0		전	1/1	군산시				
685	송풍동	973-14	973-14	714.0	714.0		전	1/1	군산시				
686	송풍동	973-15	973-15	340.0	340.0		대	1/1	이*태	군산시 평화동 ***			
687	송풍동	973-16	973-16	212.0	212.0		대	1/1	군산시				
688	송풍동	973-17	973-17	694.0	694.0		임	1/1	군산시				
689	송풍동	973-18	973-18	2,175.0	2,175.0		전	1/1	군산시				
690	송풍동	973-19	973-19	5,709.0	5,709.0		전	1/1	군산시				
691	송풍동	973-20	973-20	2,073.0	2,073.0		전	1/1	군산시				
692	송풍동	973-21	973-21	50.0	50.0		전	1/1	미등기		이*교	토지대장상 소유자	
693	송풍동	973-22	973-22	169.0	169.0		전	1/1	군산시				
694	송풍동	973-23	973-23	206.0	206.0		대	1/1	군산시				
695	송풍동	973-24	973-24	46.0	46.0		전	1/1	군산시				
696	송풍동	973-25	973-25	159.0	159.0		도	1/1	군산시				
697	송풍동	973-26	973-26	10.0	10.0		도	1/1	미등기		이*교	토지대장상 소유자	
698	송풍동	973-27	973-27	3.0	3.0		도	1/1	군산시				
699	송풍동	973-28	973-28	205.0	205.0		도	1/1	군산시				
700	송풍동	973-29	973-29	225.0	225.0		전	1/1	군산시				
701	송풍동	973-30	973-30	340.0	340.0		도	1/1	이*태	군산부 영정*정목 ***번지			
702	송풍동	973-31	973-31	36.0	36.0		전	1/1	군산시				
703	송풍동	973-32	973-32	43.0	43.0		도	1/1	이*태	군산부 영정*정목 ***번지			
704	송풍동	973-33	973-33	1,524.0	1,524.0		임	1/1	국(산림청)				
705	송풍동	973-34	973-34	430.0	430.0		도	1/1	군산시				
706	송풍동	973-35	973-35	13.0	13.0		도	1/1	미등기		이*교	토지대장상 소유자	
707	송풍동	973-47	973-47	1,982.0	1,982.0		전	1/1	군산시				
708	송풍동	973-50	973-50	175.0	175.0		대	1/1	군산시				
709	송풍동	973-51	973-51	65.0	65.0		대	1/1	김*래	군산시 송풍동 ****-			
710	송풍동	973-52	973-52	274.0	274.0		대	1/1	군산시				
711	송풍동	973-53	973-53	12.0	12.0		대	1/1	송*석	군산시 송풍동 ****-			
712	송풍동	973-54	973-54	233.0	233.0		도	1/1	군산시				
713	송풍동	973-55	973-55	1,776.0	1,776.0		전	1/1	군산시				
714	송풍동	973-56	973-56	80.0	80.0		도	1/1	군산시				
715	송풍동	973-57	973-57	21.8	21.8		도	1/1	군산시				
716	송풍동	973-59	973-59	2.0	2.0		대	1223/1720 497/1720	강*권 김*희	군산시 신풍동 ****- 경기도 수원시 권선구 정조로*** 번길***-(세류동)			
717	송풍동	973-62	973-62	4.0	4.0		대	1/1	군산시				

연번	소재지 (군산시)	지번		면적(㎡)			지목	지분	소유자		소유권 외의 권리		비고	
		당초	편입	당초	편입	증감			성명	주소	성명	권리의종류		
718	송풍동	973-63	973-63	6.9	6.9		도	1/1	군산시					
719	송풍동	974-1	974-1	1.1	1.1		도	1/1	군산시					
720	송풍동	976-1	976-1	56.0	56.0		대	1/1	군산시					
721	송풍동	976-3	976-3	33.0	33.0		전	1/1	군산시					
722	송풍동	976-12	976-12	71.0	71.0		대	1/1	김*희	경기도 수원시 권선구 정조로*** 번길***(세류동)				
723	송풍동	976-13	976-13	25.0	25.0		대	1/1	군산시					
724	송풍동	977	977	560.0	560.0		대	168/202 34/202	군산시 권*자	전라북도 군산시 칠성안*길 **	신용보증기금	가압류		
725	송풍동	977-1	977-1	3,650.0	3,650.0		전	1/1	군산시					
726	송풍동	977-2	977-2	2,229.2	2,229.2		전	1/1	군산시					
727	송풍동	977-3	977-3	35.3	35.3		대	1/1	군산시					
728	송풍동	988-1	988-1	1,266.0	1,266.0		전	1/1	군산시					
729	송풍동	988-2	988-2	1,732.0	1,732.0		대	1/1	군산시					
730	송풍동	988-6	988-6	453.0	453.0		임	1/1	군산시					
731	송풍동	988-7	988-7	350.0	350.0		도	1/1	군산시					
732	송풍동	988-8	988-8	69.0	69.0		임	1/1	군산시					
733	송풍동	988-9	988-9	755.3	755.3		도	1/1	군산시					
734	송풍동	988-10	988-10	298.0	298.0		임	1/1	군산시					
735	송풍동	988-12	988-12	126.0	126.0		도	1/1	군산시					
736	송풍동	989	989	463.0	463.0		대	1/1	군산시					
737	송풍동	989-1	989-1	14,838.0	14,838.0		임	1/1	국(산림청)					
738	송풍동	989-2	989-2	992.0	992.0		임	1/1	군산시					
739	송풍동	산11	산11	298.0	298.0		임	1/1	미등기		이*실	토지대장상 소유자		
740	송풍동	산12-1	산12-1	21,420.0	21,420.0		임	1/1	국(산림청)					
741	송풍동	산12-2	산12-2	793.0	793.0		임	1/1	군산시					
742	송풍동	산12-5	산12-5	298.0	298.0		도	1/1	군산시					
743	송풍동	산12-6	산12-6	889.8	889.8		임	1/1	군산시					
	송풍동	산12-7	산12-7	2,183	-	-2,183	임	1/2 1/2	국*환 고*자	전라북도 군산시 송풍동 산*** 전라북도 군산시 송풍동 산***			제외	
744	송풍동	산13-2	산13-2	893.0	893.0		임	1/1	군산시					
745	송풍동	산13-3	산13-3	99.0	99.0		도	1/1	군산시					
746	송풍동	산13-4	산13-4	154.9	154.9		임	1/1	군산시					
747	송풍동	산14-1	산14-1	2,281.0	2,281.0		임	1/1	군산시					
748	송풍동	산15-3	산15-3	2,975.0	2,975.0		임	1/1	국(산림청)					
749	송풍동	산15-4	산15-4	99.0	99.0		도	1/1	군산시					
750	송풍동	산16-4	산16-4	99.0	99.0		임	1/1	군산시					
751	송풍동	산16-6	산16-6	298.0	298.0		도	1/1	군산시					
752	송풍동	산16-7	산16-7	99.0	99.0		임	1/1	군산시					
753	송풍동	산16-8	산16-8	198.0	198.0		도	1/1	군산시					
754	송풍동	산17-1	산17-1	2,579.0	2,579.0		임	1/1	군산시					
755	송풍동	산17-2	산17-2	2,479.0	2,479.0		임	1/1	군산시					
756	송풍동	산17-3	산17-3	3.0	3.0		임	1/1	국(산림청)					
757	송풍동	산17-7	산17-7	99.0	99.0		임	1/1	군산시					
758	송풍동	산17-8	산17-8	3,174.0	3,174.0		임	1/1	군산시					
759	송풍동	산18-3	산18-3	1,091.0	1,091.0		임	1/1	군산시					
760	송풍동	산18-6	산18-6	99.0	99.0		도	1/1	군산시					
761	송풍동	산20-2	산20-2	2,479.0	2,479.0		임	1/1	군산시					
762	송풍동	산27-1	산27-1	10,979.7	10,979.7		임	1/1	군산시					
763	송풍동	산27-10	산27-10	99.0	99.0		임	1/1	군산시					
764	송풍동	산38-5	산38-5	7,934.0	7,934.0		임	1/1	국(국세청)					
765	송풍동	산39-1	산39-1	694.0	694.0		임	1/1	군산시					
766	문화동	746-1	746-7	26.4	26.0	-0.4	전	644/7350 1589/7350 2240/7350 1589/7350 644/7350 276/7350 184/7350 184/7350	김*영 김*성 김*일 김*훈 김*자 윤*철 윤*이 윤*옥	대전광역시 중구 모암로 *** *동 *호 광주광역시 북구 양산택지소로 ** ***동 ****호 전라북도 군산시 축동인길 ** ***동 ***호 경기도 군포시 고산로***번길 **-* **동 ****호 서울특별시 용산구 백범로 *** 대전광역시 서구 계룡로 *** 충청남도 계룡시 서금암*길 * ***동 ***호 대전광역시 유성구 배울*로 *** **동 ***호				
767	문화동	748-1	748-1	2,070.0	2,070.0		전	1/1	군산시					
768	문화동	산42	산42	1,488.0	1,488.0		임	1/1	군산시					
769	문화동	산43-1	산43-1	669.6	669.6		임	1/1	군산시					
770	문화동	산44-1	산44-1	774.3	774.3		임	1/1	군산시					
771	문화동	산45	산45	198.0	198.0		임	1/1	박*구	전라북도 군산시 해망로*** 동****호	신용보증기금 전북신용보증 재단 군산세무서	가압류 가압류 압류		
772	문화동	산47	산47	298.0	298.0		임	1/1	군산시					
773	문화동	산48-2	산48-2	1,592.0	1,592.0		임	1/1	군산시					
774	나운동	1072	1072	2,162.0	2,162.0		차	1/1	군산시					
775	나운동	1072-1	1072-1	7,320.0	7,320.0		임	1/1	제주**문충공파참의 공계득주후손종중	군산시 미원동 **				
776	나운동	1073	1073	16.0	16.0		담	1/1	군산시					
777	나운동	1076-1	1076-1	16.0	16.0		총	1/1	군산시					
778	나운동	1076-3	1076-3	396.0	396.0		전	1/4 1/3	고*복 군산시	군산시 나운동 ****				
779	나운동	1076-4	1076-4	21.0	21.0		전	1/1	홍*복	군산시 나운동 ***	군산세무서	압류		
780	나운동	1085-3	1085-3	10,288.0	10,288.0		임	1/1	군산시					
781	나운동	1085-4	1085-4	10,329.0	10,329.0		임	1/1	군산시					
782	나운동	1086-13	1086-13	4,879.0	4,879.0		임	1/1	군산시					
783	나운동	1097	1097	101.0	101.0		담	1/1	군산시					
	나운동	1242-14	미분할	116.1	-	-116.1	대	1/1	김*호	전라북도 전주시 완산구 기린 대로 ***	홍*호 전평신용협동 조합 김*자	가등기 근저당권 근저당권	제외	
784	나운동	1242-15	1242-15	555.8	555.8		도	1/1	군산시					

연번	소재지 (군산시)	지번		면적(㎡)			지목	지분	소유자		소유권 외의 권리		비고
		당초	편입	당초	편입	증감			성명	주소	성명	권리의종류	
825	나운동	산353	산353-1	8,569.8	8,569.8		임	1/1	군산시				
826	나운동	산354	산354-1	190.7	127.0	-63.7	임	1/1	최*자	전라북도전주시덕진구금암동***			
827	나운동	산356-1	산356-37	22,018.1	21,094	-924.1	임	1/1	제주**문충공파동회 중종	군산시 지곡동 ***			
828	나운동	산356-8	산356-8	8,301.0	8,301.0		임	1/1	군산시				
829	나운동	산356-12	산356-12	1,649.0	1,649.0		임	1/1	군산시				
830	나운동	산356-14	산356-14	795.7	795.7		임	1/1	군산시				
831	나운동	산356-28	산356-28	126.0	126.0		임	1/2	김*정	서울시강남구청당동***현대 한강빌라***호			
832	나운동	산356-36	산356-36	472.6	472.6		임	1/1	김*래	서울시강남구압구정동***			
833	나운동	산360	산360	1,859.0	1,859.0		임	1/1	군산시				
834	나운동	산360-2	산360-2	3,386.7	3,386.7		임	1/1	군산시				
	나운동	산361-1	산361-1	2,302.4		-2,302.4	임	1/1	담양*씨야근공파선 제분파종회	옥구군 옥구읍 선제리 ***			등록전 환말소
835	나운동	산361-6	산361-6	364.3	364.3		임	1/1	군산시				
836	나운동	산362-1	산362-11	2,167.3	2,253.0	85.7	임	1/1	군산시				
837	나운동	산362-7	산362-7	574.6	574.6		도	1/1	군산시				
838	나운동	산362-9	산362-9	431.0	431.0		임	1/1	군산시				
839	나운동	산362-10	산362-10	515.0	515.0		임	1/1	군산시				
840	미룡동	474-7	474-7	628.0	628.0		대	1/1	군산시				
841	미룡동	474-12	미분할	287.6	287.6		임	1/1	주식회사*이티	경기도성남시분당구정자동***			
	미룡동	474-16	474-16	3,514.0		-3,514.0	대	1/1	주식회사*이티	경기도성남시분당구정자동***			제외
842	미룡동	474-17	474-30	1,397.5	1,365	-32.5	도	2/7	이*희	군산시나운동*****	군산시 마포세우서 군산세우서 주식회사전일 상호신용금고 주식회사정리 금융공사	압류 압류 압류 가압류 가압류	
											군산시 마포세우서 한국자산관리 공사	압류 압류 가압류	
								2/7	김*곤	군산시나운동*****	군산시 주식회사전일 상호신용금고 주식회사정리 금융공사	압류 가압류 가압류	
											군산시 한국자산관리 공사	압류 가압류	
843	미룡동	474-28	474-28	4,849.1	4,849.1		과	1/1	군산시				
844	미룡동	산4	산4-1	743.3	1,120.0	376.7	임	17/100	김*표	서울특별시 서초구 서초대로** 길 ** , ***동 ***호(서초동,서 초한빛삼성아파트)			
								16/100	장*호	광주광역시 남구 효천중앙로 ** , ***동 ***호(임양동,중흥에 스클래스리버티)			
								33/100	장*호	광주광역시 북구 임동로 * ***동 ***호(임동,임동중흥에 스클래스센텀파크)			
								17/100	정*황	경기도 수원시 정안구 민석로 ** , ***동 ***호(천천동,비단 마을현대성우,우방아파트)			
								17/100	정*열	서울특별시 성동구 자동차시정 *길 *층 *로(용답동)			
845	미룡동	산6	산6	198.0	198.0		임	1/1	미등기		김*숙	토지대장상 소유자	
846	미룡동	산7-1	산7-28	20,850.4	20,850.4		임	1/1	군산시				
847	미룡동	산7-2	산7-2	13.0	13.0		임	1/1	국(산림청)				
848	미룡동	산7-5	산7-30	17,035.2	14,776.0	-2,259.2	임	1/1	군산시				
849	미룡동	산7-10	산7-10	99.0	99.0		임	1/1	조*철	옥구군 미면 신관리 ***			
850	미룡동	산7-20	산7-31	2,559.8	1,686.0	-873.8	임	17/100	김*표	서울특별시 서초구 서초대로** 길 ** , ***동 ***호(서초동,서 초한빛삼성아파트)			
								16/100	장*호	광주광역시 남구 효천중앙로 ** , ***동 ***호(임양동,중흥에 스클래스리버티)			
								33/100	장*호	광주광역시 북구 임동로 * ***동 ***호(임동,임동중흥에 스클래스센텀파크)			
								17/100	정*황	경기도 수원시 정안구 민석로 ** , ***동 ***호(천천동,비단 마을현대성우,우방아파트)			
								17/100	정*열	서울특별시 성동구 자동차시정 *길 *층 *로(용답동)			
851	미룡동	산7-26	산7-26	943.0	943.0		임	17/100	김*표	서울특별시 서초구 서초대로** 길 ** , ***동 ***호(서초동,서 초한빛삼성아파트)			
								16/100	장*호	광주광역시 남구 효천중앙로 ** , ***동 ***호(임양동,중흥에 스클래스리버티)			
								33/100	장*호	광주광역시 북구 임동로 * ***동 ***호(임동,임동중흥에 스클래스센텀파크)			
								17/100	정*황	경기도 수원시 정안구 민석로 ** , ***동 ***호(천천동,비단 마을현대성우,우방아파트)			
								17/100	정*열	서울특별시 성동구 자동차시정 *길 *층 *로(용답동)			

연번	소재지 (군산시)	지번		면적(㎡)			지목	지분	소유자		소유권 외의 권리		비고
		당초	편입	당초	편입	증감			성명	주소	성명	권리의종류	
852	미룡동	산11-1	미분할	28,431.4	28,431.4		임	1/1	주식회사*이티	*길 *출 *로(용담동) 경기도성남시분당구정자동***			
853	미룡동	산11-9	산11-9	87.0	87.0		임	1/1	군산시				
854	미룡동	산11-10	산11-10	262.0	262.0		임	1/1	군산시				
855	미룡동	산11-11	산11-11	565.0	565.0		임	1/1	군산시				
856	미룡동	산12-14	산12-14	2,516.9	2,421.0	-95.9	임	364/2421 89/2421 93/2421 132/2421 331/2421 1412/2421	김*정 오*원 군산시 군산시 한*주 군산시	인천광역시 부평구 경원대로 ****번길 ** , ***호(부평동, 벨 라지오*차) 경기도 안성시 안성맞춤대로 ****(사곡동) 서울특별시 영등포구 경인로** 길 ** , *동 ****호(문래동*가, 남성맨션아파트)			
857	미룡동	산12-9	산12-9	5,208.0	5,208.0		임	1/1	군산시				
858	미룡동	산12-10	산12-10	4,721.0	4,721.0		임	1/1	군산시				
859	미룡동	산12-11	산12-11	761.1	761.1		임	1/1	군산시				
860	미룡동	산55	산55-8	9,337.3	2,348	-6,989.3	임	1/1	군산시				
861	미룡동	산55-5	산55-5	3,289.4	3,289.4		임	1/1	군산시				
862	미룡동	산55-6	산55-6	21.0	21.0		임	1/1	군산시				
863	미룡동	산55-7	산55-7	1,596.3	1,596.3		임	1/1	군산시				
864	미룡동	산56-1	산56-1	2,045.0	2,045.0		임	3/4 1/4	군산시 박*문	군산시 문화동 ***			
865	미룡동	산56-5	산56-5	1,686.0	1,686.0		임	1/1	군산시				
866	미룡동	산56-6	산56-6	444.0	444.0		임	1/1	군산시				
867	미룡동	산56-7	산56-7	1,544.0	1,544.0		임	1/1	군산시				
868	미룡동	산139	산139	3,615.0	3,615.0		임	1/1	군산시				
869	미룡동	산139-2	산139-2	2,105.0	2,105.0		임	1/1	군산시				
870	미룡동	산139-3	산139-3	1,354.0	1,354.0		임	1/1	군산시				
871	미룡동	산140	산140	564.0	564.0		임	1/1	군산시				
872	소룡동	1071-3	1071-3	73,792.4	73,792.4		수	1/1	군산시				
873	소룡동	1323-5	1323-5	235.0	235.0		도	1/1	군산시				
874	소룡동	1323-7	1323-7	38.0	38.0		도	1/1	군산시				
875	소룡동	1323-12	1323-12	360.0	360.0		답	1/1	군산시				
876	소룡동	1328	1328	400.9	400.9		대	1/1	군산시				
877	소룡동	1328-1	1328-1	100.0	100.0		전	1/1	군산시				
878	소룡동	1328-6	1328-14	26.8	26.0	-0.8	임	1/1	박*필	전라북도군산시해망로***,	군산월명신용 협동조합	근저당권, 지상권	
879	소룡동	1328-12	1328-12	3.2	3.2		대	1/1	군산시				
880	소룡동	1328-13	1328-13	95.0	95.0		전	1/1	군산시				
881	소룡동	1502	1502	3,204.0	3,204.0		도	1/1	국(건설부)				
882	소룡동	산6-11	산6-11	43,841.0	43,841.0		임	1/1	군산시				
883	소룡동	산8-2	산8-12	5,739.3	5,917	177.7	임	1/1	담양**신평파유성공 후손총회	군산시 나운동 ***			
884	소룡동	산9-1	산9-5	17,754.1	18,589	834.9	임	1/1	담양**신평파유성공 후손총회	군산시 나운동 ***			
885	소룡동	산10	산10	42,706.4	42,706.4		묘	1/1	군산시				
886	소룡동	산120	산120	825,117.1	825,117.1		임	1/1	군산시				
887	소룡동	산120-1	산120-1	4,211.0	4,211.0		임	1/1	군산시				
888	소룡동	산120-2	산120-2	3,013.0	3,013.0		임	1/1	군산시				
889	소룡동	산158	산158-1	77.6	268.0	190.4	임	1/1	현*	대전광역시유성구지족목로 ** , ***동***호	주식회사카길 애그리퓨리나 주식회사팜스 토리 김*욱	근저당권 근저당권 근저당권	
890	소룡동	산159-1	산159-1	7,922.6	7,922.6		묘	1/1	군산시				
891	소룡동	산160-1	산160-1	6,645.0	6,645.0		묘	1/1	군산시				
892	소룡동	산160-2	산160-2	5,256.0	5,256.0		임	1/1	군산시				
893	소룡동	산162	산162	3,269.4	3,269.4		묘	1/1	군산시				
894	소룡동	산163	산163	9,104.6	9,104.6		묘	1/1	군산시				
895	소룡동	산164	산164	15,706.1	15,706.1		묘	1/1	군산시				
896	소룡동	산164-1	산164-1	729.0	729.0		도	1/1	군산시				
897	소룡동	산165	산165	7,390.0	7,390.0		묘	1/1	군산시				
898	소룡동	산165-1	산165-1	3,786.8	3,786.8		도	1/1	군산시				
899	소룡동	산165-2	산165-2	121.8	121.8		묘	1/1	군산시				
900	소룡동	산166	산166	5,516.0	5,516.0		묘	1/1	군산시				
901	소룡동	산166-1	산166-1	7,377.0	7,377.0		도	1/1	군산시				
902	소룡동	산167	산167	3,239.4	3,239.4		묘	1/1	군산시				
903	소룡동	산167-1	산167-1	20.0	20.0		도	1/1	군산시				
904	소룡동	산168	산168	28.4	28.4		묘	1/1	군산시				
905	소룡동	산168-1	산168-1	1,143.8	1,143.8		도	1/1	군산시				
906	소룡동	산169	산169	11,554.8	11,554.8		임	1/1	군산시				
907	소룡동	산169-1	산169-1	5,962.8	5,962.8		도	1/1	군산시				
908	산북동	1-4	1-57	1,268.9	1,284.0	15.1	임	99/7507 99/7507 264/7507 53/7507 66/7507 99/7507 330/7507 165/7507	강*희 군산시 김*희 군산시 김*자 김*경 김*복 김*은	대전광역시 유성구 반석서로 ** , ***동 ****호(반석동, 반석 마을*단지아파트) 경기도 화성시 향남읍 신광길 ** , ***호 충청북도 영동군 영동읍 부용* 길 ** , ***동 ****호(신양아파 트) 대전광역시 유성구 와룡로*** 번길 ** , ***동 ****호(봉산동, 봉산휴먼시아*단지아파트) 충청북도 영동군 영동읍 부용* 길 ** , ***동 ****호(신양아파 트) 충청북도 청주시 서원구 현도			

연번	소재지 (군산시)	지번		면적(㎡)			지목	지분	소유자		소유권 외의 권리		비고
		당초	편입	당초	편입	증감			성명	주소	성명	권리의종류	
								165/7507	김*라	면 애복길 ***호 서울특별시 서초구 한누리대로 ***, ***호(나성동)			
								66/7507	김*철	충청북도 제천시 신백로**길 *, *동 ***호(신백동, 화성아파트)			
								89/7507	김*숙	충청남도 부여군 은산면 충의로 ***호			
								175/7507	김*옥	경기도 화성시 봉담읍 외우로 **번길 **, ***동 ***호(봉담 아이파크)			
								165/7507	김*정	서울특별시 관악구 보리매로* 길 **, ****호(봉천동, 해태보라 매타워)			
								99/7507	민*식	경기도 의정부시 녹양로 ***번 길 *, ***호(녹양동, 녹양그린 빌)			
								628/7507	박*우	충청남도 금산군 복수면 수목로 ***호			
								172/7507	서*석	충청북도 영동군 영동읍 부흥* 길 **, ***동 ***호(신양아파 트)			
								99/7507	군산시				
								330/7507	안*하	경기도 오산시 수목원로 ***, ****동 ***호(수정동, 윙크기마 을 휴먼시아 꿈에그린아파트)			
								165/7507	이*진	대전광역시 유성구 지족로 **, ***동 ***호(지족동, 영우에다 움에코타운)			
								330/7507	이*복	경기도 이천시 부발읍 경충대 로***번길 **~**, ***동 *** 호(원대성우오스타)			
								165/7507	군산시				
								261/7507	이*은	대전광역시 유성구 노은로 *** ***동 ***호(하기동, 송림마을 아파트*단지)			
								165/7507	군산시				
								231/7507	이*영	대전광역시 유성구 노은서로 ***(노은동)			
								165/7507	장*자	대전광역시 중구 보문로 *** (선원동)			
								99/7507	장*영	대전광역시 대덕구 한밭대로 ****번길 **, *동 ***호(오정 동, 신동아파트)			
								165/7507	전*애	충청북도 영동군 영동읍 구교로 **			
								264/7507	최*덕	강원도 동해시 천곡로 *, *동 ***호(천곡동, 한양*자아파트)			
								165/7507	군산시				
								165/7507	최*호	서울특별시 서대문구 북이현로 **기길 **~*(충정로*가)			
								66/7507	군산시				
								330/7507	홍*숙	충청북도 청주시 흥덕구 오송 읍 오송생명*로 **, ***동 ****호(모아미래도)			
								1608/7507	군산시				
	산북동	산13-1	미분할	0.9	-	-0.9	임	1/1	이*금	경기도 성남시 분당구 서현동*** 로지촌***동***호			제외
909	산북동	산16-1	산16-1	7,532.8	7,532.8		임	1/1	군산시				
910	산북동	산16-2	산16-2	4,377.3	4,377.3		임	1/1	유한회사*림개발	전라북도 군산시 오죽*길**,*** 호(오식도동, 센트럴프라자)	임실농업협동 조합	근저당권, 지상권	
911	산북동	산16-12	산16-12	436.0	436.0		임	1/1	백*지	전라북도 부안군 부안읍 상원길 **,***호	군산시 합지회사한일 상호신용금고 무궁화새마을 금고	근저당권, 지상권	임류 근저당권
912	산북동	산17-1	산17-1	11,334.7	11,334.7		임	1/1	전라북도(교육감)				
913	산북동	산17-2	산17-2	1,912.3	1,912.3		임	1/1	군산시				
914	산북동	산17-6	산17-6	677.1	677.1		임	1/1	군산시				
915	산북동	산19-1	산19-7	16,551.7	16,384.0	-167.7	임	250/19784 375/19784 19159/19784	김*길	서울시 관악구 신림*동 ***~**			
916	산북동	산19-5	산19-5	2,838.4	2,838.4		임	1/1	군산시				
917	산북동	산20-1	산20-6	14,259.4	14,367.0	107.6	임	250/19784 375/19784 19159/19784	김*길	서울시 관악구 신림*동 ***~**			
918	산북동	산21-1	산21-4	17,777.5	16,665.0	-1,112.5	임	250/19784 375/19784 19159/19784	김*길	서울시 관악구 신림*동 ***~**			
919	산북동	산22	산22	7,337.8	7,337.8		임	1/1	군산시				
920	산북동	산23-1	산23-3	20,024.0	20,892	868	임	250/19784 375/19784 18909/19784	김*길 남*순	서울시 관악구 신림*동 ***~** 서울특별시 성동구 마조로**가 길 **, ***동 ***호(마장동, 마 정에스에이치빌)	이*우	가등기	
921	산북동	산23-2	산23-2	13.0	13.0		임	1/1	국(산림청)				
합계				2,310,236	2,323,592.6	13,356.6							

나. 군봉공원

연번	소재지 (군산시)	지번		면적(㎡)			지목	지분	소유자		소유권 외의 권리		비고
		당초	편입	당초	편입	증감			성명	주소	성명	권리의종류	
1	조촌동	77-8	77-8	0.3	0.3		전	1/1	군산시				
	조촌동	84	미분할	26		-26	학	1/1	학*법인경양학원	군산시 개정동 ***			제외
2	조촌동	90-1	90-1	920	920		전	1/1	군산시				
3	조촌동	90-6	90-6	198	198		대	1/1	국(기획재정부)				
4	조촌동	90-7	90-7	367	367		전	1/1	국(기획재정부)				
5	조촌동	90-10	90-10	225	225		전	1/1	국(기획재정부)				
6	조촌동	90-11	90-11	347	347		전	1/1	국(기획재정부)				
7	조촌동	90-15	90-15	1,331	1,331		전	1/1	군산시				
8	조촌동	90-16	90-16	78	78		전	1/1	군산시				
9	조촌동	90-17	90-17	984	984		답	1/1	군산시				
10	조촌동	90-18	90-18	327	327		답	1/1	군산시				
11	조촌동	90-19	90-19	421	421		답	1/1	군산시				
12	조촌동	91-1	91-1	253	253		전	1/1	군산시				
13	조촌동	91-2	91-2	97	97		전	1/1	군산시				
14	조촌동	91-3	91-3	595	595		대	1/1	군산시				
15	조촌동	91-8	91-8	397	397		전	1/1	군산시				
16	조촌동	91-9	91-9	344	344		전	1/1	군산시				
17	조촌동	91-10	91-10	89	89		전	1/1	군산시				
18	조촌동	91-11	91-11	1,031	1,031		전	1/1	장*상	전라북도 군산시 미장안길 **, ***동 ***층 (미장동,미장코아루아파트)			
19	조촌동	91-12	91-12	198	198		대	1/1	국(기획재정부)				
20	조촌동	91-13	91-13	198	198		대	1/1	국(기획재정부)				
21	조촌동	91-14	91-14	79	79		대	1/1	국(기획재정부)				
22	조촌동	91-15	91-15	248	248		전	1/1	국(기획재정부)				
23	조촌동	91-16	91-16	1,061	1,061		전	1/1	군산시				
24	조촌동	91-17	91-17	370	370		대	1/1	장*상	전라북도 군산시 미장안길 **, ***동 ***층 (미장동,미장코아루아파트)			
25	조촌동	91-18	91-18	661	661		대	1/1	군산시				
26	조촌동	91-19	91-19	20	20		전	1/1	군산시				
27	조촌동	91-20	91-20	189	189		전	1/1	군산시				
28	조촌동	91-21	91-21	107	107		전	1/1	군산시				
29	조촌동	91-22	91-22	98	98		전	1/1	군산시				
30	조촌동	91-23	91-23	61	61		전	1/1	군산시				
31	조촌동	91-24	91-24	284	284		전	1/1	군산시				
32	조촌동	92	92	466	466		전	1/1	군산시				
33	조촌동	92-1	92-1	868	868		전	1/1	군산시				
34	조촌동	92-3	92-3	744	744		전	1/1	국(기획재정부)				
35	조촌동	92-4	92-4	248	248		전	1/1	군산시				
36	조촌동	92-5	92-5	1,904	1,904		전	1/1	국(기획재정부)				
37	조촌동	92-6	92-6	1,577	1,577		전	1/1	국(기획재정부)				
38	조촌동	92-7	92-7	218	218		전	1/1	국(기획재정부)				
39	조촌동	92-8	92-8	99	99		전	1/1	국(기획재정부)				
40	조촌동	92-9	92-9	198	198		전	1/1	군산시				
41	조촌동	92-10	92-10	89	89		전	1/1	국(기획재정부)				
42	조촌동	92-11	92-11	1,041	1,041		전	1/1	군산시				
43	조촌동	92-12	92-12	83	83		전	3/9	채*진	서울특별시 송파구 가락로**길 **-, ***층(석촌동,한우리타운)			
								3/9	채*진	서울특별시 송파구 가락로**길 **-, ***층(석촌동,한우리타운)			
								3/9	채*영	서울특별시 송파구 가락로**길 **-, ***층(석촌동,한우리타운)			
44	조촌동	92-14	92-14	231	231		전	1/1	국(기획재정부)				
45	조촌동	92-16	92-16	150	150		전	1/1	군산시				

연번	소재지 (군산시)	지번		면적(㎡)			지목	지분	소유자		소유권 외의 권리		비고	
		당초	편입	당초	편입	증감			성명	주소	성명	권리의종류		
46	조촌동	92-17	92-17	148	148		전	1/1	군산시					
47	조촌동	93-1	93-1	774	774		전	1/1	군산시					
48	조촌동	93-2	93-2	30	30		대	1/1	군산시					
49	조촌동	94	94	50	50		전	1/1	군산시					
50	조촌동	94-2	94-2	84	84		대	1/1	군산시					
51	조촌동	95	95	466	466		대	1/1	군산시					
52	조촌동	95-2	95-2	403	403		대	1/1	군산시					
53	조촌동	95-3	95-3	182	182		전	1/1	군산시					
54	조촌동	95-5	95-5	354	354		전	1/1	군산시					
55	조촌동	97-1	97-1	1,610	1,610		전	1/1	군산시					
56	조촌동	114-3	114-3	388	388		전	1/1	국(기획재정부)					
57	조촌동	114-9	114-9	152	152		전	1/1	국(기획재정부)					
58	조촌동	114-10	114-10	67	67		전	1/1	군산시					
59	조촌동	114-11	114-11	612	612		전	1/1	군산시					
60	조촌동	114-12	114-12	929	929		전	1/1	국(기획재정부)					
61	조촌동	114-13	114-13	152	152		전	1/1	국(기획재정부)					
62	조촌동	114-19	114-19	289	289		전	1/1	국(기획재정부)					
63	조촌동	114-20	114-20	446	446		전	1/1	국(기획재정부)					
64	조촌동	114-21	114-21	106	106		전	1/1	국(기획재정부)					
65	조촌동	114-22	114-22	109	109		전	1/1	국(기획재정부)					
66	조촌동	114-23	114-23	172	172		전	1/1	국(기획재정부)					
67	조촌동	114-24	114-24	149	149		전	1/1	국(기획재정부)					
68	조촌동	114-25	114-25	205	205		전	1/1	군산시					
69	조촌동	114-26	114-26	218	218		전	1/1	국(기획재정부)					
70	조촌동	114-27	114-27	134	134		전	1/1	국(기획재정부)					
71	조촌동	114-37	114-37	116	116		임	1/1	군산시					
72	조촌동	180-1	180-1	26	26		답	1/7	박*영	서울 송파구 송파동 ***-**-****				
								1/7	오*혁	서울 서초구 서초동 **** 삼풍아파트 **동 ***호				
								1/7	이*완	경기도 구리시 인창*로 **, ***동 ****호(인창동, 구리더샵그 린포레)	남양주시	압류		
								4/7	군산시		국(포천세무 서장)	압류		
73	조촌동	180-3	180-3	37	37		답	1/7	박*영	서울 송파구 송파동 ***-**-****				
								1/7	오*혁	서울 서초구 서초동 **** 삼풍아파트 **동 ***호				
								1/7	이*완	경기도 구리시 인창*로 **, ***동 ****호(인창동, 구리더샵그 린포레)	남양주시	압류		
								4/7	군산시		국(포천세무 서장)	압류		
74	조촌동	181	181	135	135		답	1/7	박*영	서울 송파구 송파동 ***-**-****				
								1/7	오*혁	서울 서초구 서초동 **** 삼풍아파트 **동 ***호				
								1/7	이*완	경기도 구리시 인창*로 **, ***동 ****호(인창동, 구리더샵그 린포레)	남양주시	압류		
								4/7	군산시		국(포천세무 서장)	압류		
75	조촌동	182	182	486	486		전	1/1	군산시					
76	조촌동	182-1	182-1	89	89		전	3/9	채*진	서울특별시 송파구 가락로**길 ***-*, ***호(석촌동, 한우리타운)				
								3/9	채*진	서울특별시 송파구 가락로**길 ***-*, ***호(석촌동, 한우리타운)				
								3/9	채*영	서울특별시 송파구 가락로**길 ***-*,				

연번	소재지 (군산시)	지번		면적(㎡)			지목	지분	소유자		소유권 외의 권리		비고
		당초	편입	당초	편입	증감			성명	주소	성명	권리의종류	
										***호(석촌동,한우리타운)			
77	조촌동	182-2	182-2	175	175		전	1/1	군산시				
78	조촌동	183	183	496	496		대	1/1	군산시				
79	조촌동	183-2	183-2	831	831		대	1/1	군산시				
80	조촌동	184	184	211	211		대	1/1	군산시				
81	조촌동	185	185	496	496		대	1/1	군산시				
82	조촌동	185-1	185-1	492	492		대	1/1	군산시				
83	조촌동	186-1	186-1	1,197	1,197		전	1/1	군산시				
84	조촌동	186-2	186-2	1,226	1,226		전	1/1	군산시				
85	조촌동	186-3	186-3	417	417		전	1/1	군산시				
86	조촌동	186-4	186-4	731	731		전	1/1	군산시				
87	조촌동	186-5	186-5	818	818		전	1/1	군산시				
88	조촌동	186-6	186-6	145	145		전	1/1	군산시				
89	조촌동	186-7	186-7	641	641		전	1/1	군산시				
90	조촌동	186-8	186-8	198	198		전	1/1	군산시				
91	조촌동	187	187	456	456		전	1/1	군산시				
92	조촌동	188	188	1,319	1,319		전	1/1	군산시				
93	조촌동	188-1	188-1	998	998		전	1/1	김*수	남원시 월락동 ***호반리첸시빌 ***동 ***호			
94	조촌동	188-2	188-2	347	347		전	1/1	군산시				
95	조촌동	188-3	188-3	99	99		전	1/1	국(기획재정부)				
96	조촌동	188-4	188-4	1,299	1,299		전	1/1	국(기획재정부)				
97	조촌동	188-5	188-5	707	707		전	1/1	군산시				
98	조촌동	188-6	188-6	767	767		전	1/1	국(기획재정부)				
99	조촌동	188-7	188-7	102	102		임	1/1	국(산림청)				
100	조촌동	188-8	188-8	126	126		임	1/1	국(산림청)				
101	조촌동	188-9	188-9	132	132		전	1/1	군산시				
102	조촌동	188-10	188-10	205	205		전	1/1	미등기		이*재	토지대장상 소유자	
103	조촌동	188-11	188-11	69	69		전	1/3	김*자	경기도 시흥군 서면 광명리 ***-***			
								2/3	김*강	청주시 사직동 ***-**			
104	조촌동	188-12	188-12	271	271		임	1/1	국(산림청)				
105	조촌동	188-13	188-13	208	208		전	1/1	국(기획재정부)				
106	조촌동	190-5	190-5	353.7	353.7		전	1/1	군산시				
107	조촌동	190-15	190-15	32	32		전	1/1	군산시				
	조촌동	191-2	191-24 (미분할)	14.2	14.2	-14.2	전	220/1270	강*정	대전광역시 유성구 송림로 **, ***동 ***호(하기동,송림마을아파트*단지)			
								110/1270	김*덕	대전광역시 서구 원도안로***번길 ***-**, ***호(도안동)			
								220/1270	류*오	대전광역시 대덕구 덕암북로*번길 ***,***호(덕암동,유성빌라)			
								66/1270	박*숙	대전광역시 서구 신갈마로 **, ***동 ***호(내동,롯데아파트)			
								38/1270	백*기	대전광역시 서구 도솔로***번길 **, ***호(탄방동,스타팰리스)			
								110/1270	이*영	대전광역시 서구 둔산로 **, ***동 ****호(둔산동,크로바아파트)			
								55/1270	이*해	대전광역시 유성구 봉명로 **, ****동 ***호(원신충동,엘에이치도안천년나무**단지)			
								220/1270	장*수	대전광역시 대덕구 덕암로***번길 **-**, ***호(평촌동)			
								55/1270	최*희	대전광역시 동구 흥도로 ***(흥도동)			
								55/1270	주*회사지산부동산	대전광역시 서구 둔산로 **, *층(둔산동)	주식회사전북은행	근저당권	

연번	소재지 (군산시)	지번		면적(㎡)			지목	지분	소유자		소유권 외의 권리		비고
		당초	편입	당초	편입	증감			성명	주소	성명	권리의종류	
108	조촌동	191-17	191-17	88.3	88.3		전	1/1	옥*군		개정면	토지대장상 소유자	
109	조촌동	198-1	198-1	140.1	140.1		전	1/1	군산시				
110	조촌동	198-7	198-7	7,863	8,249	386	임	99205/967 400	조*윤	목구군 대야면 죽산리 ***-***	윤*철	가압류	
											강*환	가처분	
											정*택	근저당권	
											장*기	근저당권	
111	조촌동	198-12	198-12	1,389	1,389		임	99205/967 400	조*윤	목구군 대야면 죽산리 ***-***	윤*철	가압류	
											강*환	가처분	
											정*택	근저당권	
											장*기	근저당권	
112	조촌동	198-13	198-13	36	36		임	99205/967 400	조*윤	목구군 대야면 죽산리 ***-***	윤*철	가압류	
											강*환	가처분	
											정*택	근저당권	
											장*기	근저당권	
113	조촌동	199	199-6	4.1	5	0.9	전	1/1	김*녀	전라북도 군산시 동지곡길 **, ***동 ***호(지곡동,은파코아루 아파트)			
114	조촌동	199-1	199-1	208.3	208.3		전	1/1	군산시				
115	조촌동	199-3	199-8	4,223.2	4,223.0	-0.2	임	1/1	안*근	군산시 조촌동 ***			
116	조촌동	199-4	199-4	33	33		전	1/1	김*녀	전라북도 군산시 동지곡길 **, ***동 ***호(지곡동,은파코아루 아파트)			
117	조촌동	199-5	199-9	490.3	488.0	-2.3	임	1/1	안*근	군산시 조촌동 ***			
118	조촌동	201	201-3	49.6	47.0	-2.6	전	1/1	유*회사다유개발	전라북도 군산시 풍전*길 **, ***동 *층(소룡동)	전북인상농협	근저당권	
119	조촌동	209-17	209-44	19.2	24.0	4.8	전	1/1	유*회사다유개발	전라북도 군산시 풍전*길 **, ***동 *층(소룡동)	전북인상농협	근저당권	
120	조촌동	229-23	229-32	55.2	45.0	-10.2	임	1/2	이*용	대전광역시 서구 둔산동 **** 은하수아파트 ****-****			
								1/2	조*숙	대전광역시 서구 둔산동 **** 은하수아파트 ****-****			
121	조촌동	230-1	230-3	115.7	108	-7.7	임	1/2	이*수	군산시 조촌동 ***-*			
									안*진	경기도 용인시 기흥구 서그내로**번길 **, ***동 ***호(서천동,서그내마을 서천아이파크)			
122	조촌동	711-12	711-12	151	151		도	1/1	국(건설부)				
123	조촌동	산14-1	산14-1	1,027.4	1,027.4		임	1/1	군산시				
124	조촌동	산14-6	산14-6	1,484	1,484		임	1/1	군산시				
125	조촌동	산14-7	산14-7	170	170		임	1/1	군산시				
126	조촌동	산14-8	산14-8	33.4	33.4		임	1/1	군산시				
127	조촌동	산15	산15-5	1,186.1	1,133	-53.1	임	1/1	이*철	서울 은평구 녹번동 ***-*			
128	조촌동	산15-1	산15-1	254	254		임	1/1	군산시				
129	조촌동	산15-2	산15-2	655	655		임	1/1	군산시				
130	조촌동	산15-3	산15-3	445	445		임	1/1	군산시				
131	조촌동	산15-4	산15-4	499	499		임	1/1	군산시				
132	조촌동	산20-2	산20-2	369	369		임	1/1	군산시				
133	조촌동	산20-3	산20-13	93.3	115	21.7	임	1/1	학*법인경암학원	군산시 개정동 ***			
134	조촌동	산20-9	산20-9	821	821		임	1/1	군산시				
135	조촌동	산20-10	산20-10	383.7	383.7		임	1/1	군산시				
136	조촌동	산20-11	산20-11	336	336		임	1/1	군산시				

연번	소재지 (군산시)	지번		면적(㎡)			지목	지분	소유자		소유권 외의 권리		비고
		당초	편입	당초	편입	증감			성명	주소	성명	권리의종류	
137	조촌동	산20-12	산20-12	1,588	1,588		임	1/1	군산시				
138	조촌동	산21-3	산21-3	9,951.1	9,951.1		임	1/1	군산시				
139	조촌동	산21-4	산21-4	299	299		임	1/1	군산시				
140	조촌동	산55-1	산55-1	1,581	1,581		임	1/1	군산시				
141	조촌동	산55-3	산55-3	111	111		임	1/1	군산시				
142	조촌동	산59-1	산59-1	992	992		임	1/1	군산시				
143	조촌동	산59-17	산59-17	7,457	7,457		임	1/1	군산시				
144	조촌동	산59-18	산59-18	10,257.5	10,257.5		임	1/1	군산시				
145	조촌동	산59-19	산59-19	485	485		임	1/1	군산시				
146	조촌동	산59-20	산59-20	662	662		임	1/1	군산시				
147	조촌동	산60	산60	1,190	1,190		임	1/1	군산시				
148	조촌동	산61	산61	496	496		임	1/1	국(산림청)				
149	조촌동	산67-8	산67-8	1,785	1,785		임	1/1	군산시				
150	조촌동	산67-14	산67-14	793	793		임	1/1	군산시				
151	조촌동	산67-15	산67-15	397	397		임	1/1	군산시				
152	조촌동	산68	산68	1,488	1,488		임	1/1	군산시				
153	조촌동	산69-1	산69-1	1,826.2	1,826.2		임	1/1	군산시				
154	조촌동	산69-4	산69-4	221.2	221.2		임	1/1	군산시				
155	조촌동	산69-9	산69-9	893	893		임	1/1	군산시				
156	조촌동	산72-1	산72-1	1,587	1,587		임	1/1	군산시				
157	조촌동	산72-2	산72-4	242.3	232	-10.3	임	1/1	차*현	옥구군 옥산면 상봉리 ***-**			
158	조촌동	산73-1	산73-1	9,331.8	9,331.8		임	1/1	군산시				
159	조촌동	산75	산75	893	893		임	1/1	군산시				
160	조촌동	산76	산76	793	793		임	1/1	군산시				
161	조촌동	산78-1	산78-1	99	99		임	1/1	군산시				
162	조촌동	산78-3	산78-3	75	75		임	1/1	군산시				
163	조촌동	산78-5	산78-5	24	24		임	1/1	군산시				
164	조촌동	산81-1	산81-1	495	495		임	1/1	군산시				
165	조촌동	산81-3	산81-3	2,943	2,943		임	1/1	군산시				
166	조촌동	산81-4	산81-4	926	926		임	1/1	군산시				
167	조촌동	산83	산83	99	99		임	1/1	군산시				
168	조촌동	산84	산84	134	134		임	1/1	우*태	울산시 중구 양정동 ***-**			
169	조촌동	산84-1	산84-1	64	64		임	1/1	군산시				
170	조촌동	산85	산85	397	397		임	1/1	군산시				
171	조촌동	산92-8	산92-8	21,216	21,216		임	1/1	국(산림청)				
172	조촌동	산103	산103	1,787	1,787		임	1/11	송*순	익산군 춘포면 대장촌리 **-*			
								4/11	송*석	전라북도 군산시 경장동 ***-**			
								6/11	군산시				
173	조촌동	산107-1	산107-1	1,686	1,686		임	1/1	국(산림청)				
174	조촌동	산107-3	산107-3	595	595		임	1/1	국(산림청)				
175	조촌동	산108-3	산108-3	893	893		임	1/1	군산시				
176	조촌동	산108-5	산108-5	317	317		임	1/1	군산시				
177	조촌동	산110	산110	397	397		임	1/1	군산시				
178	조촌동	산111-8	산111-8	595	595		임	1/1	국(산림청)				
179	조촌동	산111-14	산111-14	1,574.6	1,574.6		임	1/1	군산시				
180	조촌동	산111-15	산111-15	2,702	2,702		임	1/1	군산시				
181	조촌동	산111-16	산111-16	454.7	454.7		임	1/1	군산시				
182	조촌동	산111-17	산111-17	709.9	709.9		임	1/1	국(산림청)				
183	조촌동	산112	산112	53	53		임	1/1	미등기		채*목	토지대장상 소유자	
184	조촌동	산115	산115	298	298		임	1/1	이*희	익산군 오산면 영만리 **			
185	조촌동	산116-1	산116-1	1,388	1,388		임	1/1	군산시				
186	조촌동	산116-2	산116-2	2,876	2,876		임	3/9	채*진	서울특별시 송파구			

연번	소재지 (군산시)	지번		면적(㎡)			지목	지분	소유자		소유권 외의 권리		비고	
		당초	편입	당초	편입	증감			성명	주소	성명	권리의종류		
								3/9	채*진	가락로**길 ***-*, ***호(석촌동,한우리타운) 서울특별시 송파구 가락로**길 ***-*, ***호(석촌동,한우리타운)				
								3/9	채*영	가락로**길 ***-*, ***호(석촌동,한우리타운) 서울특별시 송파구 가락로**길 ***-*, ***호(석촌동,한우리타운)				
187	조촌동	산117	산117	298	298		임	1/1	군산시					
188	조촌동	산118-1	산118-1	198	198		임	1/1	군산시					
189	조촌동	산118-6	산118-6	5,120	5,120		임	1/1	군산시					
190	조촌동	산118-8	산118-8	235	235		임	1/1	군산시					
191	조촌동	산119-3	산119-3	3,769	3,769		임	1/1	국(산림청)					
192	조촌동	산120	산120	298	298		임	6/37	임*	군산시 사정동 ***-*				
								6/37	손*숙	전라북도 군산시 외사길 ***-*(사정동)	신용보증기금	가압류		
								4/37	고*중	서울 은평구 응암동 ***-**				
								1/37	고*자	군산시 수송동 ***-**				
								4/37	고*주	서울 강동구 길동 ***-**				
								4/37	고*홍	충남 대덕군 신탄진읍 석봉리 ***-*				
								4/37	고*숙	군산시 사정동 ***-*	신용보증기금 한국자산관리 공사	가압류 가압류		
								4/37	고*희	군산시 사정동 ***-*				
							4/37	고*렬	군산시 사정동 ***-*	국(강동세무 서)	압류			
193	조촌동	산121-1	산121-1	1,587	1,587		임	1/1	군산시					
194	조촌동	산123	산123	1,686	1,686		임	1/1	군산시					
195	조촌동	산124	산124	2,678	2,678		임	1/5	김*윤	안산시 이동 ***-*				
								4/5	군산시					
196	조촌동	산125-1	산125-1	1,388	1,388		임	1/1	군산시					
197	조촌동	산125-2	산125-2	793	793		임	1/1	군산시					
198	조촌동	산126-2	산126-2	783	783		임	1/1	미등기		군산시	토지대장상 소유자		
											조*영	토지대장상 소유자		
199	조촌동	산128	산128	864	864		임	1/1	군산시					
200	조촌동	산131-1	산131-1	3,292.8	3,292.8		임	1/1	군산시					
201	조촌동	산132-1	산132-1	4,463	4,463		임	1/1	군산시					
202	조촌동	산133	산133	66	66		임	1/1	군산시					
203	조촌동	산134-2	산134-2	694	694		임	1/1	국(산림청)					
204	조촌동	산135	산135	496	496		임	1/1	군산시					
205	조촌동	산136	산136	66	66		임	1/1	군산시					
206	조촌동	산137-1	산137-1	1,420.9	1,587	166.1	임	1/3	김*강	청주시 사직동 ***-**				
								2/3	군산시					
207	조촌동	산138-2	산138-2	2,671.9	2,671.9		임	1/1	군산시					
	조촌동	산170-1	미분할	2.2	-	-2.2	임	1/1	한*동	군산시 금광동 *** 삼성아파트 *동 ****호			제외	
208	조촌동	산170-2	산170-2	13	13		임	1/1	국(산림청)					
209	조촌동	산170-11	산170-11	661	661		임	42/126	심*옥	군산시 장미동 ***-*	대한보증보험 주식회사	가압류		
								6/126	이*숙	서울특별시 서초구 서초대로**길 ***-*, ***동 ***호 (방배동,엘리시아서리플* 차)	군산시 군산중부새마 을금고	압류 가압류		
								4/126	심*섭	서울특별시 동작구 만양로 **, ***호(상도동)	군산시 군산중부새마 을금고	압류 가압류		
								7/126	하*진	서울특별시 서초구 잠원동 ***-*				

연번	소재지 (군산시)	지번		면적(㎡)			지목	지분	소유자		소유권 외의 권리		비고
		당초	편입	당초	편입	증감			성명	주소	성명	권리의종류	
										신반포**자아파트 ***동 ***호			
								7/126	하*진	서울특별시 서초구 잠원동 ***- 신반포**자아파트 ***동 ***호			
								60/126	군산시				
								42/126	심*옥	군산시 장미동 ***-*	대한보증보형 주식회사	가압류	
											군산시	압류	
											주식회사한국 상업은행 채권회수수임 인 성업공사	가압류	
210	조촌동	산170-12	산170-12	2,644	2,644		임	6/126	이*숙	서울특별시 서초구 서초대로**길 ***-*, ***동 ***호 (방배동,엘리시아서리플* 자)	군산시	압류	
								4/126	심*섭	서울특별시 동작구 만양로 **, ***호(상도동)	군산시	압류	
								7/126	하*진	서울특별시 서초구 잠원동 ***- 신반포**자아파트 ***동 ***호			
								7/126	하*진	서울특별시 서초구 잠원동 ***- 신반포**자아파트 ***동 ***호			
								60/126	군산시				
211	조촌동	산175-1	산175-1	3,890.2	3,890.2		임	1/1	군산시				
212	조촌동	산178	산178-1	1,430.9	1,508.0	77.1	임	1/1	김*영	전라북도 군산시 대명길 *, ***동 ***호(대명동,현대메트로 타워)	농협은행주식 회사	근저당권	
213	조촌동	산180-1	산180-4	9.1	19.0	9.9	임	1/1	순*안씨부제학공 파16세사자구자후 손종중	군산시 조촌동 ***-*	안*산	대표자	
214	조촌동	산186-1	산186-1	1,969.7	1,969.7		임	1/1	국(산림청)				
215	조촌동	산187	산187	1,091	1,091		임	1/1	군산시				
216	구암동	31-44	31-44	1,907.5	1,907.5		도	1/1	군산시				
217	구암동	48-5	48-5	1,288	1,288		임	1/1	군산시				
218	구암동	48-6	48-6	2,468	2,468		임	1/1	군산시				
219	구암동	48-10	48-10	3,850	3,850		임	1/1	군산시				
220	구암동	52	52	576	576		답	1/1	군산시				
221	구암동	53	53	1,289	1,289		답	1/1	군산시				
222	구암동	53-1	53-1	1,917	1,917		임	1/1	군산시				
223	구암동	54	54	453	453		임	1/1	군산시				
224	구암동	54-1	54-1	1,167	1,167		전	1/1	군산시				
225	구암동	54-2	54-2	179	179		전	1/1	군산시				
226	구암동	54-3	54-3	433	433		전	1/1	군산시				
227	구암동	55-6	55-6	456	456		대	1/1	군산시				
228	구암동	55-7	55-7	198	198		대	1/1	군산시				
229	구암동	55-10	55-10	58.3	58.3		전	1/1	군산시				
230	구암동	55-12	55-12	87.2	87.2		전	1/1	군산시				
231	구암동	55-14	55-14	41.2	41.2		대	1/1	군산시				
232	구암동	55-16	55-16	268.8	268.8		전	1/1	군산시				
233	구암동	55-20	55-20	972	972		전	1/1	군산시				
234	구암동	55-22	55-22	198	198		전	1/1	군산시				
235	구암동	55-25	55-25	906.4	906.4		대	1/1	군산시				
236	구암동	55-27	55-27	219	219		전	1/1	군산시				
237	구암동	55-28	55-28	129.6	129.6		전	1/1	군산시				
238	구암동	55-29	55-29	185.9	185.9		전	1/1	군산시				
239	구암동	55-30	55-30	267.6	267.6		전	1/1	군산시				
240	구암동	55-34	55-34	739	739		전	1/1	군산시				

연번	소재지 (군산시)	지번		면적(㎡)			지목	지분	소유자		소유권 외의 권리		비고
		당초	편입	당초	편입	증감			성명	주소	성명	권리의종류	
241	구암동	55-35	55-35	215	215		전	1/1	군산시				
242	구암동	55-36	55-36	268	268		전	1/1	군산시				
243	구암동	55-37	55-95	1,895.2	1,886.0	-9.2	전	1/1	이*균	군산시 중동 ***-**			
244	구암동	55-38	55-38	403	403		전	1/1	군산시				
245	구암동	55-39	55-39	893	893		전	1/1	군산시				
246	구암동	55-40	55-40	698	698		전	1/1	군산시				
247	구암동	55-41	55-41	598.5	598.5		전	1/1	군산시				
248	구암동	55-42	55-42	228	228		전	1/1	군산시				
249	구암동	55-43	55-43	182	182		전	1/1	군산시				
250	구암동	55-44	55-44	241	241		전	1/1	군산시				
251	구암동	55-45	55-45	205	205		전	1/1	군산시				
252	구암동	55-50	55-50	0.2	0.2		전	1/1	군산시				
253	구암동	55-51	55-51	1,041.4	1,041.4		도	1/1	군산시				
254	구암동	55-52	55-52	149.4	149.4		전	1/1	군산시				
255	구암동	55-70	55-94	26.5	27	0.5	대	1/1	군산시				
256	구암동	55-80	55-80	615.8	615.8		전	1/1	군산시				
257	구암동	55-81	55-81	130	130		전	1/1	군산시				
258	구암동	55-89	55-89	33.9	33.9		전	1/1	군산시				
259	구암동	60-6	60-6	0.1	0.1		전	1/1	군산시				
260	구암동	61-7	61-7	3,756.9	3,756.9		임	1/1	군산시				
261	구암동	67-1	67-4	66.8	67	0.2	답	1/1	채*석	군산시 구암동 **	군산시농업협 동조합	지상권, 근저 당권	
262	구암동	67-2	67-5	19.8	19.0	-0.8	전	1/1	채*석	군산시 구암동 **			
263	구암동	68-4	68-4	3	3		임	1/1	군산시				
264	구암동	69	69	248	248		전	1/1	군산시				
265	구암동	69-1	69-1	99	99		전	1/1	군산시				
266	구암동	69-2	69-2	1,137	1,137		전	1/1	양*선	전라북도 군산시 백토로 *** ****호(나운동, 롯데아파트)			
267	구암동	69-3	69-3	112	112		전	1/1	군산시				
268	구암동	69-4	69-4	112	112		전	1/1	군산시				
269	구암동	69-5	69-5	109	109		전	1/1	군산시				
270	구암동	69-6	69-6	33	33		전	1/1	군산시				
271	구암동	69-7	69-7	14	14		대	1/1	군산시				
272	구암동	69-8	69-8	97	97		전	1/1	군산시				
273	구암동	69-9	69-9	13	13		전	1/1	군산시				
274	구암동	69-10	69-10	142	142		전	1/1	군산시				
275	구암동	69-11	69-11	23	23		전	1/1	군산시				
276	구암동	69-12	69-12	23	23		대	1/1	군산시				
277	구암동	69-13	69-13	49	49		대	1/1	군산시				
278	구암동	70	70	496	496		전	2/9	석*옥	전라북도 군산시 양안로 **-*(조촌동)			
								7/9	군산시				
279	구암동	70-1	70-1	116	116		전	1/1	군산시				
280	구암동	70-2	70-2	255	255		임	1/1	군산시				
281	구암동	70-3	70-3	79	79		전	1/1	오*서	군산시 구암동 **			
282	구암동	70-4	70-4	456	456		전	1/1	군산시				
283	구암동	70-5	70-5	109	109		전	1/1	군산시				
284	구암동	70-6	70-6	271	271		전	1/1	군산시				
285	구암동	70-7	70-7	562	562		전	1/1	군산시				
286	구암동	70-8	70-8	202	202		전	1/1	군산시				
287	구암동	70-9	70-9	53	53		전	1/1	군산시				
288	구암동	70-10	70-10	179	179		전	1/1	군산시				
289	구암동	71	71	258	258		답	1/7	채*목	옥구군 개정면 조촌리 ***			
								1/7	채*좌	옥구군 개정면 조촌리 **			

연번	소재지 (군산시)	지번		면적(㎡)			지목	지분	소유자		소유권 외의 권리		비고
		당초	편입	당초	편입	증감			성명	주소	성명	권리의종류	
								1/7	채*창	옥구군 개정면 구암리 ***			
								1/7	채*만	옥구군 개정면 구암리 **			
								1/7	채*양	옥구군 개정면 조촌리 ***			
								1/7	채*상	옥구군 개정면 구암리 **			
								1/7	채*목	군산부 송산정 ***번지			
290	구암동	72	72	460	460		전	1/1	군산시				
291	구암동	72-1	72-1	264	264		전	1/1	군산시				
292	구암동	72-2	72-2	823	823		대	1/1	군산시				
293	구암동	72-3	72-3	112	112		전	1/1	군산시				
294	구암동	72-4	72-4	56	56		전	1/1	군산시				
295	구암동	72-5	72-5	248	248		전	1/1	오*태	옥구군 개정면 구암리 ***			
296	구암동	72-6	72-6	69	69		전	1/1	군산시				
297	구암동	72-7	72-7	2,413	2,413		전	1/1	군산시				
298	구암동	73-1	73-1	496	496		답	1/1	군산시				
299	구암동	73-2	73-2	344	344		전	1/1	군산시				
300	구암동	73-3	73-3	116	116		대	1/1	군산시				
301	구암동	74	74	1,547.9	1,547.9		답	1/1	군산시				
302	구암동	75	75	380.5	380.5		답	1/1	군산시				
303	구암동	76	76	635.8	635.8		전	1/1	군산시				
304	구암동	산1-2	산1-15	27,381.9	25,953.0	-1,428.9	임	1/1	성*이씨육혈공파 종흥종중	옥구군 성산면 둔덕리 ***			
305	구암동	산2-1	산2-4	26,785.8	23,586.0	-3,199.8	임	1/1	군산시				
306	구암동	산5	산5	66	66		임	1/1	미등기		이*권	토지대장상 소유자	
307	구암동	산6	산6	79	79		임	1/1	미등기		김*순	토지대장상 소유자	
308	구암동	산7	산7	99	99		임	1/1	미등기		정*운	토지대장상 소유자	
309	구암동	산8	산8	11,219.5	11,219.5		임	1/1	군산시				
310	구암동	산9	산9	10,116	10,116		임	1/1	군산시				
311	구암동	산11	산11	5,455	5,455		임	1/1	군산시				
312	구암동	산13-1	산13-1	6,942	6,942		임	1/1	군산시				
313	구암동	산14	산14	1,091	1,091		임	1/1	박*필	군산시 금동 *			
								1/4	고*윤	군산시 선양동 ***			
								1/4	고*주	군산시 조촌동 **			
								2/4	군산시				
315	구암동	산16	산16	2,975	2,975		임	1/1	군산시				
316	구암동	산17-1	산17-1	12,065	12,065		임	1/1	군산시				
317	구암동	산17-2	산17-2	893	893		임	1/1	군산시				
318	구암동	산17-3	산17-3	727	727		임	1/1	강*석, 강윤석, 강찬석, 강귀석	군산시 경암동 *****, 군산시 구암동*****, 군산시 경암동*****, 군산시 경암동*****			
319	구암동	산17-4	산17-4	751	751		임	1/1	군산시				
320	구암동	산17-5	산17-5	220	220		임	1/1	박*섭	군산시 구암동 ***			
321	구암동	산17-6	산17-6	220	220		임	1/1	박*수	전라북도 군산시 나운동 *** 삼성아파트 ****-***			
								1/4	이*옥	서울특별시 영등포구 가마산로**길 **, ***동 ****호 (신길동)			
								1/4	이*미	서울특별시 강북구 도봉로**길 ** (수유동)			
322	구암동	산18	산18	298	298		임	1/4	이*미	서울특별시 노원구 한글비석로 **, ***동 ****호 (하계동, 하계*차청구아파트)			
								1/4	이*은	서울특별시 서초구 반포대로 ***, ***동 ****호 (반포동,			

연번	소재지 (군산시)	지번		면적(㎡)			지목	지분	소유자		소유권 외의 권리		비고
		당초	편입	당초	편입	증감			성명	주소	성명	권리의종류	
									래미안퍼스티지)				
323	구암동	산19	산19	8,529	8,529		임	1/1	군산시				
324	구암동	산20-2	산20-2	3,397	3,397		임	1/1	군산시				
325	구암동	산20-4	산20-4	74	74		임	1/1	군산시				
326	구암동	산22	산22	2,281	2,281		임	1/1	군산시				
327	구암동	산24	산24	4,661	4,661		임	1/1	군산시				
328	구암동	산50	산50	6,426.4	6,426.4		임	1/1	군산시				
329	구암동	산51-1	산51-1	8,926	8,926		임	1/1	군산시				
330	구암동	산52-2	산52-2	99	99		임	1/1	오*옥	경남 진해시 자은동 **호			
331	구암동	산53-1	산53-1	3,868	3,868		임	1/1	군산시				
332	구암동	산53-2	산53-2	8,331	8,331		임	1/1	군산시				
333	구암동	산54	산54	14,579	14,579		임	1/1	군산시				
334	구암동	산55	산55	10,711	10,711		임	1/1	군산시				
335	구암동	산56	산56	9,968.9	9,968.9		임	1/1	군산시				
336	구암동	산57	산57	66	66		임	1/1	군산시				
337	구암동	산58-3	산58-3	2,470.2	2,470.2		임	1/1	군산시				
338	구암동	산59	산59	198	198		임	1/1	군산시				
339	구암동	산60	산60	5,067	5,067		임	1/1	군산시				
340	구암동	산62-1	산62-1	4,847.2	4,847.2		임	1/1	군산시				
341	구암동	산62-3	산62-3	51.4	51.4		임	1/1	군산시				
342	구암동	산65-2	산65-2	8,336.2	8,336.2		임	1/1	군산시				
343	구암동	산65-4	산65-4	14.5	14.5		임	1/1	군산시				
344	구암동	산66	산66	4,463	4,463		임	1/1	군산시				
345	구암동	산67-3	산67-3	6,347	6,347		임	1/1	군산시				
346	구암동	산68-4	산68-4	7,185.1	7,185.1		임	1/1	군산시				
347	구암동	산68-7	산68-7	496	496		임	1/1	군산시				
348	구암동	산68-8	산68-8	595	595		임	1/1	군산시				
349	구암동	산69-1	산69-1	3,174	3,174		임	1/1	군산시				
350	구암동	산70	산70	595	595		임	1/1	군산시				
351	구암동	산72-1	미분할	2,787.5	2,787.5		임	1/1	학*법인경양학원	군산시 개정동 ***			
352	구암동	산72-4	산72-4	66	66		임	1/1	군산시				
353	구암동	산72-6	산72-6	1,511	1,511		임	1/1	군산시				
354	구암동	산73	산73	210	210		임	1/1	군산시				
355	구암동	산73-1	산73-1	1,575	1,575		임	1/1	군산시				
356	구암동	산74	산74	298	298		임	1/1	군산시				
357	구암동	산75	산75	1,410	1,410		임	1/1	군산시				
358	구암동	산75-1	산75-1	3,830	3,830		임	1/1	군산시				
359	구암동	산75-2	산75-2	19	19		임	1/1	군산시				
360	구암동	산75-3	산75-3	96	96		임	1/1	군산시				
361	구암동	산76-1	미분할	6,747	6,747		임	1/1	학*법인경양학원	군산시 개정동 ***			
362	구암동	산76-7	산76-7	1,493	1,493		임	1/1	군산시				
363	구암동	산76-8	산76-8	678	678		임	1/1	군산시				
364	구암동	산78-2	산78-2	2,548.9	2,548.9		임	1/1	군산시				
365	구암동	산78-3	산78-3	587	587		임	1/1	군산시				
366	구암동	산79-2	산79-2	595.3	595.3		임	1/1	군산시				
367	구암동	산79-3	산79-3	17	17		임	1/1	군산시				
368	구암동	산79-4	산79-4	632	632		임	1/1	군산시				
369	구암동	산80-3	산80-3	59.2	59.2		임	1/1	군산시				
370	구암동	산80-4	산80-4	110	110		임	1/1	군산시				
371	구암동	산83-1	산83-1	68.4	68.4		임	1/1	군산시				
372	개정동	631-1	631-1	423	423		전	1/1	군산시				
373	개정동	631-2	631-2	36	36		도	1/1	미등기		이*구	토지대장상 소유자	
374	개정동	632	632	331	331		전	1/1	군산시				
375	개정동	632-1	632-1	512	512		전	1/1	이*석	전라북도 군산시 변영로 ***, ****호(조촌동,			

연번	소재지 (군산시)	지번		면적(㎡)			지목	지분	소유자		소유권 외의 권리		비고
		당초	편입	당초	편입	증감			성명	주소	성명	권리의종류	
										현대한솔아파트)			
376	개정동	633-2	633-6	271.6	263.0	-8.6	전	1/1	최*순	군산시 조촌동 ***-**			
377	개정동	633-3	633-3	688	688		전	1/1	군산시				
378	개정동	633-5	633-5	56	56		도	1/1	군산시				
379	개정동	634-1	634-1	536.8	536.8		전	1/1	군산시				
380	개정동	634-2	634-2	64	64		도	1/1	군산시				
381	개정동	642	642-2	463	460	-3	전	315/5670	이*애	서울특별시 종로구 가회동 ***-**			
								910/5670	이*준	서울특별시 성북구 길음로*길 **, ***동 ***호(길음동, 래미안 길음*차)			
								567/5670	김*숙	서울특별시 강남구 수서동 *** 까치마을아파트 *****			
								378/5670	이*미	서울특별시 강남구 개포동 ** 대치아파트 ****-***			
								135/5670	김*철	서울특별시 동대문구 답십리동 ****-** 두산아파트 ***-***			
								90/5670	김*동	서울특별시 동대문구 답십리동 ****-** 두산아파트 ***-***			
								90/5670	김*식	서울특별시 동대문구 답십리로**길 **-* (답십리동)			
								120/5670	조*주	경기도 성남시 분당구 분당로***번길 **, ***동 ***호(분당동, 장안타운)			
								80/5670	이*기	경기도 안양시 만안구 장내로 *** (안양동)			
								80/5670	이*정	경기도 하남시 미사강변중앙로***번길 **, 비-****호(망월동)			
2905/5670	군산시												
382	개정동	668	668	127.9	127.9		도	1/1	국(농수산부)				
383	개정동	산20-1	산20-4	10,875.1	9,370.0	-1,505.1	임	1/1	선*김씨총개공백 양철대손임피중공 파중중	군산시 조촌동 ***-*			
384	개정동	산20-3	산20-3	298	298		임	1/1	문*면	군산시 송창동 ***-*			
385	개정동	산21-2	산21-8	766.2	1,018	251.8	임	33/2579	강*태	옥구군 미성읍 장자도리 ***	한국주택금융공사	가압류	
								56/2579	조*정	군산시 경암동 ****-**			
								2325/2579	군산시				
								165/2579	황*환	광주광역시 남구 봉선로 ***, ****호(봉선동, 솔미알이엑스-케이*)			
386	개정동	산21-3	산21-3	1,587	1,587		임	1/1	김*선	옥구군 대야면 복교리 ***			
387	개정동	산21-5	산21-5	992	992		임	1/1	군산시				
388	개정동	산21-6	산21-6	1,091	1,091		임	1/1	군산시				
389	개정동	산21-7	산21-7	2,528	2,528		임	1/1	군산시				
390	개정동	산22	산22	496	496		임	1/1	군산시				
391	개정동	산23	산23	99	99		임	1/1	미등기		강*삼	토지대장상 소유자	
392	개정동	산24	산24	1,884	1,884		임	33/314	김*철	전라북도 군산시 구암동 ** 현대아파트 ***동 ***호			
								281/314	군산시				
393	개정동	산26	산26-1	2,993.8	2,949.0	-44.8	임	1/1	장*필	군산시 신창동 **			
394	개정동	산27	산27	99	99		임	3/9	채*덕	군산시 월명동 ** 다원파크빌 ***동 ****호	군장새마을금고	가압류	
											주식회사전북 상호신용금고	가압류	
											서해새마을금고	가압류	
											기술신용보증기금	가압류	
											군산시	압류	

연번	소재지 (군산시)	지번		면적(㎡)			지목	지분	소유자		소유권 외의 권리		비고
		당초	편입	당초	편입	증감			성명	주소	성명	권리의종류	
										군산시 월명동 *** 다원파크빌 ***동 ****호	군장새마을금고	가압류	
											주식회사전북상호신용금고	가압류	
											서해새마을금고	가압류	
											기술신용보증기금	가압류	
											군산시	압류	
											군장새마을금고	가압류	
											주식회사전북상호신용금고	가압류	
											서해새마을금고	가압류	
											기술신용보증기금	가압류	
											군산시	압류	
											군장새마을금고	가압류	
											주식회사전북상호신용금고	가압류	
											서해새마을금고	가압류	
											기술신용보증기금	가압류	
											군산시	압류	
395	개정동	산28	산28-1	1,203.4	1,130	-73.4	임	1/1	군산시				
396	개정동	산47-1	산47-1	8,714.6	8,714.6		임	1/1	국(산림청)				
397	개정동	산47-2	산47-2	2,586	2,586		임	1/1	손*수	서울시 중구 중림동 ***			
398	개정동	산47-3	산47-3	298	298		도	1/1	김*수	군산시 개정면 아동리 ***	조*숙	가압류	
											고*삼	군산시 동흥남동 ***-***	
399	개정동	산47-4	산47-4	634	634		임	1/2	고*영	전라북도 군산시 중동 ***-***	국(군산세무서)	압류	
											군산시	압류	
											국민건강보험공단	압류	
											송*재	근저당권	
											전북신용보증재단	압류	
											박*철	근저당권	
박*주	근저당권												
400	개정동	산47-5	산47-5	1,243	1,243		임	1/1	군산시				
401	개정동	산48-1	산48-1	992	992		임	1/1	국(재정경제원)				
402	개정동	산48-2	산48-2	1,388	1,388		도	1/1	군산시				
403	개정동	산49-1	산49-1	4,562	4,562		임	1/1	이*석	전라북도 군산시 조촌동 ***-*** 현대한솔아파트 ****호			
404	개정동	산49-2	산49-2	99	99		도	1/1	이*석	전라북도 군산시 변영로 ***, ****호(조촌동, 현대한솔아파트)			
405	개정동	산51-1	산51-4	8,132	8,132		임	1/1	국(재정경제원)				
406	개정동	산51-2	산51-2	496	496		임	1/1	오*석	옥구군 대야면 지경리 *			
407	개정동	산52-1	산52-4	6,499.8	6,624	124.2	임				권*선	군산시 개정동 ***	
											김*남	군산시 개정동 ***	
											김*정	군산시 개정동 ***	
											김*영	군산시 개정동 ***	
											김*란	군산시 개정동 ***	
											김*갑	군산시 개정동 ***	
											김*숙	경기도 부평군 외서면	

연번	소재지 (군산시)	지번		면적(㎡)			지목	지분	소유자		소유권 외의 권리		비고
		당초	편입	당초	편입	증감			성명	주소	성명	권리의종류	
								28/45	군산시	청평리 산 **			
408	개정동	산52-2	산52-5	776.1	810.0	33.9	임	1/1	군산시				
409	개정동	산53-1	산53-8	1,840	1,636	-204	임	1/1	군산시				
410	개정동	산54	산54-1	1,762.9	1,825	62.1	임	1/1	군산시				
411	개정동	산55-2	산55-2	11,564.2	11,564.2		임	1/1	국(산림청)				
412	개정동	산58-1	산58-1	40,555	40,555		임	1/1	국(재정경제원)				
413	개정동	산58-6	산58-6	99	99		임	1/1	군산시				
414	개정동	산58-7	산58-7	1,686	1,686		임	1/1	문*구	군산시 선양동 ***			
415	개정동	산58-8	산58-8	1,388	1,388		임	1/1	군산시				
416	개정동	산58-9	산58-9	397	397		임	1/1	김*기	군산시 개정동 ****-**			
417	개정동	산58-15	산58-15	2,678	2,678		임	1/1	군산시				
418	개정동	산58-16	산58-16	397	397		임	1/1	군산시				
419	개정동	산58-17	산58-17	496	496		임	1/1	군산시				
420	개정동	산58-18	산58-18	992	992		임	1/1	군산시				
421	개정동	산58-24	산58-24	2,579	2,579		임	1/1	군산시				
422	개정동	산58-25	산58-25	1,388	1,388		임	1/1	군산시				
423	개정동	산58-28	산58-28	496	496		임	1/1	고*선	군산시 선양동 ****-**			
424	개정동	산58-30	산58-30	496	496		임	1/1	군산시				
425	개정동	산58-31	산58-110	8,814.1	8,625.0	-189.1	임	3300/14759	이*영	전라북도 군산시 지곡동 ****-* 은파코아루아파트 ****-****	중소기업진흥공단 국(익산세우서)	가압류 압류	
								11459/14759	이*순	전라북도 군산시 대학로 *** (나운동)	한국전력공사	구분지상권	
426	개정동	산58-32	산58-32	3,372	3,372		임	1/1	군산시				
427	개정동	산58-34	산58-34	2,380	2,380		임	1/1	군산시				
428	개정동	산58-35	산58-111	336.9	353.0	16.1	임	1/1	군산시				
429	개정동	산58-36	산58-36	5,638.8	5,638.8		임	1/1	군산시				
430	개정동	산58-41	산58-41	1,983	1,983		임	1/1	황*일	군산시 구암동 ***			
431	개정동	산58-42	산58-42	99	99		임	1/1	군산시				
432	개정동	산58-43	산58-43	992	992		임	1/1	군산시				
433	개정동	산58-44	산58-44	1,388	1,388		임	1/3	윤*식	전라북도 전주시 완산구 호암로 **, ***동 ****호(호자동*가, 아르펠 리스휴먼시아)			
								1/3	윤*권	대구 달서구 월성동 ****-* 월성영남맨션 ****-****			
								1/3	윤*권	용인시 처인구 고림동 ****-* 인정피렌체아파트 ****-****			
434	개정동	산58-45	산58-45	20,648.9	20,648.9		임	1/1	국(산림청)				
435	개정동	산58-46	산58-46	397	397		임	1/1	군산시				
436	개정동	산58-50	산58-112	546.6	694.0	147.4	임	1/1	서*조	전주부 서학동 ***번지			
437	개정동	산58-51	산58-51	397	397		임	1/1	황*호	군산시 구암동 ***			
438	개정동	산58-61	산58-61	298	298		임	1/1	군산시				
439	개정동	산58-62	산58-62	1,587	1,587		임	1/1	군산시				
440	개정동	산58-63	산58-63	198	198		임	1/1	박*동	군산시 평화동 ***			
441	개정동	산58-64	산58-64	2,182	2,182		임	1/1	이*춘	군산시 개정동 ***			
442	개정동	산58-65	산58-65	7,438	7,438		임	1/1	군산시				
443	개정동	산58-69	산58-69	1,587	1,587		임	89/429	강*삼	서울 동작구 상도동 산 **	최*란	소유권이전 청구권가등 기	
								440/529	정*식	군산시 소룡동 ****-** 대성연립주택 나동 ***호			
444	개정동	산58-79	산58-79	1,388	1,388		임	1/1	최*용	인천직할시 남구 송의동 ****-**			
445	개정동	산58-80	산58-80	496	496		임	1/1	박*동	군산시 평화동 ***			
446	개정동	산58-81	산58-81	1,587	1,587		임	1/1	군산시				

연번	소재지 (군산시)	지번		면적(㎡)			지목	지분	소유자		소유권 외의 권리		비고
		당초	편입	당초	편입	증감			성명	주소	성명	권리의종류	
447	개정동	산58-82	산58-82	397	397		임	1/1	군산시				
448	개정동	산58-85	산58-85	99	99		임	1/1	이*연	육구군 개정면 아동리 **			
449	개정동	산58-89	산58-89	496	496		임	1/1	임*석	군산시 중앙로 *가 **			
450	개정동	산58-92	산58-92	992	992		임	1/1	군산시				
451	개정동	산58-97	산58-109	3,689.5	3,845	155.5	임	1/1	지*영	전라북도 익산시 인북로*길 ***(인화동*가)			
452	개정동	산58-98	산58-98	2,793.3	2,793.3		임	1/1	군산시				
453	개정동	산58-100	산58-100	694	694		임	1/1	김*경	군산시 구암동 ***			
454	개정동	산58-101	산58-101	1,322	1,322		임	1/1	군산시				
455	개정동	산58-102	산58-102	1,340.9	1,340.9		임	1/1	군산시				
456	개정동	산59	산59	2,281	2,281		임	1/1	군산시				
457	사정동	389	389	38	38		대	1/1	군산시				
458	사정동	390-1	390-1	92	92		대	1/1	군산시				
459	사정동	391-1	391-1	621	621		대	1/1	군산시				
460	사정동	396	396	147.9	147.9		전	1/1	군산시				
461	사정동	397	397	813	813		전	1/1	군산시				
462	사정동	399-1	399-1	147.3	147.3		임	1/1	국(기획재정부)				
463	사정동	455	455	8	8		대	1/1	국(기획재정부)				
464	사정동	455-1	455-1	801	801		전	1/1	국(기획재정부)				
465	사정동	456	456-1	43.8	45	1.2	전	1/1	고*곤	군산시 사정동 ***			
466	사정동	458	458	44.9	44.9		대	1/1	군산시				
467	사정동	458-1	458-1	89	89		대	1/1	국(산림청)				
468	사정동	458-2	458-2	143.6	143.6		대	1/1	국(기획재정부)				
469	사정동	462	462	413.5	413.5		대	1/1	국(기획재정부)				
470	사정동	462-1	462-1	79.4	79.4		전	1/1	국(기획재정부)				
471	사정동	540-1	540-1	436	436		전	1/1	군산시				
472	사정동	540-2	540-2	655	655		임	1/1	군산시				
473	사정동	541	541-7	148.8	154.0	5.2	답	1/3	고*길	군산시 조촌동 *****	문*주	근저당권	
								1/3	고*광	군산시 나운동 ** 주공영구임대아파트 ***동 ****호			
								1/3	고*열	서울 영등포구 당산동*가 *~**	국민건강보험 공단	압류	
											국(평택세무 서장)	압류	
											국(용인세무 서장)	압류	
국민건강보험 공단	압류												
474	사정동	541-3	541-3	475.1	475.1		답	1/1	군산시				
475	사정동	541-4	541-4	481	481		답	1/3	고*길	군산시 조촌동 *****	정*선	기압류	
								1/3	고*광	군산시 나운동 ** 주공영구임대아파트 ***동 ****호			
								1/3	고*열	서울 영등포구 당산동*가 *~**	국(평택세무 서장)	압류	
									국(용인세무 서장)	압류			
										국민건강보험 공단	압류		
476	사정동	542	542	503	503		전	1/1	군산시				
477	사정동	542-1	542-1	694	694		전	1/1	국(기획재정부)				
478	사정동	542-2	542-2	466	466		전	1/1	군산시				
479	사정동	542-3	542-3	3	3		전	1/1	군산시				
480	사정동	543	543	19	19		답	1/1	군산시				
481	사정동	543-1	543-1	776	776		답	1/1	군산시				
482	사정동	543-2	543-2	117	117		답	1/1	군산시				

연번	소재지 (군산시)	지번		면적(㎡)			지목	지분	소유자		소유권 외의 권리		비고
		당초	편입	당초	편입	증감			성명	주소	성명	권리의종류	
483	사정동	544	544	376	376		전	1/1	군산시				
484	사정동	550-3	550-3	128.4	128.4		전	1/1	군산시				
485	사정동	550-4	550-4	20	20		전	1/1	군산시				
486	사정동	552	552	922	922		대	1/1	군산시				
487	사정동	553	553	860	860		대	1/1	군산시	군산시 사정동 ***			
488	사정동	554	554	208	208		대	1/1	군산시				
489	사정동	555-1	555-1	1,131	1,131		전	1/1	군산시				
490	사정동	555-2	555-2	367	367		대	1/1	국(기획재정부)				
491	사정동	555-3	555-3	413	413		전	1/1	군산시				
492	사정동	556	556	198	198		임	1/1	미등기		김*삼	토지대상 소유자	
493	사정동	557-1	557-1	2,431	2,431		전	1/1	군산시				
494	사정동	558	558	701	701		전	1/1	군산시				
495	사정동	558-1	558-1	1,395	1,395		임	1/1	군산시				
496	사정동	558-2	558-2	635	635		전	1/1	군산시				
497	사정동	562	562	79.5	79.5		도	1/1	국(농수산부)				
498	사정동	562-14	562-14	139.5	139.5		도	1/1	국(농수산부)				
499	사정동	산6-1	산6-1	694	694		임	1/2	고*진	군산시 사정동 ***			
								1/2	고*행	군산시 사정동 ***			
500	사정동	산15-2	산15-2	57.8	57.8		임	1/1	군산시				
501	사정동	산15-4	산15-4	176	176		임	1/1	군산시				
502	사정동	산16	산16	594.7	893	298.3	임	2/4					
								1/4	최*열	옥구군 대야면 산월리 ***			
								1/4	최*래	옥구군 대야면 산월리 ***			
503	사정동	산17-1	산17-1	694	694		임	1/1	군산시				
504	사정동	산18	산18	1,686	1,686		임	1/1	군산시				
505	사정동	산19-1	산19-1	8,626	8,626		임	1/1	군산시				
506	사정동	산20	산20	694	694		임	1/3	고*만	서울특별시 관악구 관악로 ***, ***동 ***호 (봉천동,성현동아아파트)			
								1/3	고*민	서울특별시 송파구 올림픽로 **, ***동 ****호 (잠실동,잠실엘스)			
								1/3	고*숙	경기도 의정부시 범골로**번길 **, ***동 ***호 (의정부동,롯데캐슬 골드파크아파트)			
507	사정동	산21	산21	8,529	8,529		임	1/1	군산시				
508	사정동	산22	산22	2,380	2,380		임	1/1	군산시				
509	사정동	산23	산23	1,785	1,785		임	1/1	제*고씨문충공파 참의공계대평후손 중중	전라북도 군산시 사정동 ***-*	고*전	대표자	
510	사정동	산24	산24	3,529	3,529		임	1/3	고*관	서울 동대문구 이문동 ***-**			
								2/3		군산시			
511	사정동	산24-2	산24-2	1,749.7	1,749.7		임	1/1	군산시				
512	사정동	산25	산25	200	200		임	1/1	군산시				
513	사정동	산25-1	산25-1	2,974	2,974		임	1/1	군산시				
514	사정동	산26	산26	4,816	4,816		임	1/1	군산시				
515	사정동	산26-1	산26-1	113	113		임	1/1	군산시				
516	사정동	산26-2	산26-2	327	327		임	1/1	군산시				
517	사정동	산27	산27	397	397		임	1/1	군산시				
518	사정동	산28	산28	22	22		임	1/1	군산시				
519	사정동	산28-1	산28-1	375	375		임	1/1	군산시				
520	사정동	산29	산29	802	802		임	1/1	김*중	전주시 완산구 삼천동*가 ***-*삼천주공아파트 ***동 ***호			
521	사정동	산29-1	산29-1	2,010	2,010		임	1/1	군산시				
522	사정동	산29-2	산29-2	322	322		임	1/1	김*중	전주시 완산구 삼천동*가 ***-*삼천주공아파트 ***동 ***호			

연번	소재지 (군산시)	지번		면적(㎡)			지목	지분	소유자		소유권 외의 권리		비고
		당초	편입	당초	편입	증감			성명	주소	성명	권리의종류	
523	사정동	산29-3	산29-3	46	46		임	1/1	김*중	전주시 완산구 삼천동*가 ***-**삼천주공아파트 ***동 ***호			
524	사정동	산29-4	산29-4	93	93		임	1/1	군산시				
525	사정동	산30	산30	1,289	1,289		임	1/1	김*오	전라북도 전주시 덕진구 반월동 ***-*			
526	사정동	산31	산31	198	198		임	1/1	국(산림청)				
527	사정동	산32-1	산32-1	4,463	4,463		임	1/1	군산시				
528	사정동	산33-2	산33-2	99	99		임	1/1	국(산림청)				
529	사정동	산34-1	산34-1	4,066	4,066		임	1/1	군산시				
530	사정동	산44	산44	6,843	6,843		임	1/1	군산시				
531	사정동	산45	산45	595	595		임	1/1	고*찬	이리시 영등동 ***-**	추*식	가압류	
532	사정동	산46	산46	198	198		임	1/1	군산시				
533	사정동	산47-1	산47-1	5,455	5,455		임	1/1	군산시				
534	사정동	산47-2	산47-2	13	13		임	1/1	국(산림청)				
535	사정동	산48	산48	1,686	1,686		임	1/1	군산시				
536	사정동	산56-1	산56-1	14,512.2	14,512.2		임	1/1	국(산림청)				
537	사정동	산56-2	산56-2	3	3		임	1/1	국(산림청)				
538	사정동	산57-1	산57-1	8,231	8,231		임	1/1	국(산림청)				
539	사정동	산58-1	산58-1	5,355	5,355		임	1/4	고*옥	전주시 덕진동 ****			
								1/4	고*석	군산시 개정동 ***			
								1/4	고*식	군산시 사정동 ***			
								1/4	군산시				
540	사정동	산58-2	산58-2	793	793		임	1/1	고*식	군산시 개정동 ***			
541	사정동	산59-1	산59-1	9,749.4	9,749.4		임	1/1	국(산림청)				
542	사정동	산60	산60	1,884	1,884		임	1/3	고*철	전라북도 군산시 나운동 *** 나운*차현대아파트 ***-****			
								1/3	고*영	전라북도 군산시 사정동 ***			
								1/3	고*영	전라북도 군산시 내사*길 ***-**(사정동)			
543	사정동	산61	산61	198	198		임	1/1	군산시				
544	사정동	산62	산62	99	99		임	1/1	군산시				
545	사정동	산63	산63	3,769	3,769		임	1/1	제*고씨문충공파 석명공중중	전라북도 군산시 사정동 ***	고*술	대표자	
546	사정동	산64	산64	1,959.5	1,959.5		임	1/1	군산시				
547	사정동	산65-1	산65-3	1,196.6	1,031.0	-165.6	임	1/1	고*열	전라북도 군산시 백토로 **, ***호 (문화동,문화그린빌세)	천안시	압류	
548	사정동	산66	산66	670.6	670.6		임	1/1	군산시				
549	사정동	산67	산67	2,252.1	2,252.1		임	1/1	군산시				
550	사정동	산68-1	산68-3	221.3	226.0	4.7	임	1/7	고*길	서울 강서구 목동 산 ***-**			
								1/7	고*길	여수시 국동 ***-*			
								5/7	김*자	서울특별시 종로구 옥인*길 **-(누상동)			
	개정면 아동리	713-4	미분할	78.9			대	1/2	이*희	전라북도 군산시 개정면 모갱이*길 **	주식회사신한 은행	근저당권	제외
								1/2	최*자	전라북도 군산시 개정면 모갱이*길 **			
551	개정면 아동리	713-6	713-6	4,698	4,698		전	1/1	군산시				
552	개정면 아동리	산101	산101	669	669		임	1/1	군산시	군산시 나운동 *** 금호타운아파트 ***동 ****호			
553	개정면 아동리	산102-3	산102-6	1,428.7	1,449	20.3	임	1/22	김*순	군산시 경암동 ***			
								2/22	유*동	서울 광진구 구의*동 ***-*, ***호			
								19/22	군산시				
554	개정면 아동리	산105-3	산105-7	7,155.7	7,046.0	-109.7	임	1/1	서*임	전라북도 군산시 소룡동 **** 금강골드빌아파트 ***동 ***호, 전라북도 군산시 의료원로 ***, ***동 ***호 (나운동,			

연번	소재지 (군산시)	지번		면적(㎡)			지목	지분	소유자		소유권 외의 권리		비고
		당초	편입	당초	편입	증감			성명	주소	성명	권리의종류	
									신일아파트)				
555	개정면 아동리	산105-4	산105-4	397	397		임	1/1	군산시				
556	개정면 아동리	산106-1	산106-1	1,190	1,190		임	1/3	이*돈	옥구군 성산면 둔덕리 ***			
								1/3	이*목	옥구군 성산면 둔덕리 ***			
								1/3	이*순	옥구군 성산면 둔덕리 ***			
557	개정면 아동리	산106-2	산106-2	298	298		임	1/3	이*돈	옥구군 성산면 둔덕리 ***			
								1/3	이*목	옥구군 성산면 둔덕리 ***			
								1/3	이*순	옥구군 성산면 둔덕리 ***			
558	개정면 아동리	산106-3	산106-3	694	694		임	1/3	이*돈	옥구군 성산면 둔덕리 ***			
								1/3	이*목	옥구군 성산면 둔덕리 ***			
								1/3	이*순	옥구군 성산면 둔덕리 ***			
559	개정면 아동리	산106-4	산106-4	595	595		임	1/3	이*돈	옥구군 성산면 둔덕리 ***			
								1/3	이*목	옥구군 성산면 둔덕리 ***			
								1/3	이*순	옥구군 성산면 둔덕리 ***			
560	개정면 아동리	산106-5	산106-10	96.2	73.0	-23.2	임	1/3	이*돈	옥구군 성산면 둔덕리 ***			
								1/3	이*목	옥구군 성산면 둔덕리 ***			
								1/3	이*순	옥구군 성산면 둔덕리 ***			
561	개정면 아동리	산106-6	산106-6	11,650	11,650		임	1/1	국(산림청)				
562	개정면 아동리	산108-1	산108-1	4,257.8	4,257.8		임	1/1	군산시				
563	개정면 아동리	산110	산110	8,539	8,539		임	1/1	군산시				
564	개정면 아동리	산111	산111	1,884	1,884		임	1/1	군산시				
565	개정면 아동리	산112-1	산112-1	397	397		임	1/1	군산시				
566	개정면 아동리	산112-2	산112-2	1,524	1,524		임	1/1	국(재정경제원)				
합계				911,345	905,960	-5,385							

다. 금강공원

연번	소재지 (군산시)	지번		면적(㎡)			지목	지분	소유자		관계인		비고
		당초	편입	당초	편입	증감			성명	등기상 주소	성명	권리의종류	
1	내흥동	282	282	652	652		답	1/1	군산시				
2	내흥동	282-1	282-1	1,665	1,665		답	1/1	군산시				
3	내흥동	283	283	2,519	2,519		답	1/1	군산시				
4	내흥동	284-1	284-1	796	796		답	1/1	군산시				
5	내흥동	284-2	284-2	2,056	2,056		답	1/1	군산시				
6	내흥동	284-3	284-3	797	797		답	1/1	군산시				
7	내흥동	284-4	284-4	797	797		답	1/1	군산시				
8	내흥동	285	285	9,887	9,887		대	1/1	군산시				
9	내흥동	286	286	235	235		답	1/1	군산시				
10	내흥동	286-2	286-2	257	257		답	1/1	국(건설교통부)				
11	내흥동	286-3	286-3	2,045	2,045		답	1/1	군산시				
12	내흥동	287-1	287-1	30	30		답	1/1	국(기획재정부)				
13	내흥동	287-2	287-2	177	177		도	1/1	국(농수산부)				
14	내흥동	287-3	287-3	272	272		답	1/1	군산시				
15	내흥동	287-5	287-5	2,443	2,443		답	1/1	군산시				
16	내흥동	287-10	287-10	131	131		답	1/1	국(건설교통부)				
17	내흥동	287-11	287-11	704	704		답	1/1	군산시				
18	내흥동	322-1	322-1	29	29		도	1/1	국(농수산부)				
19	내흥동	322-4	322-4	96	96		답	1/1	군산시				
20	내흥동	324-1	324-1	300	300		전	1/1	군산시				
21	내흥동	325-1	325-1	2,132	2,132		답	1/1	군산시				
22	내흥동	325-2	325-2	86	86		도	3/7	박*훈	옥구군 서수면 서수리 ***			
								2/7	박*훈	옥구군 서수면 서수리 ***			
								2/7	박*훈	옥구군 서수면 서수리 ***			
23	내흥동	326-1	326-1	126	126		도	1/1	조*빈	옥구군 성산면 율덕리 ***			
24	내흥동	326-2	326-2	916	916		전	1/1	군산시				

연번	소재지 (군산시)	지번		면적(㎡)			지목	지분	소유자		관계인		비고
		당초	편입	당초	편입	증감			성명	등기상 주소	성명	권리의종류	
25	내흥동	326-3	326-3	506	506		전	1/1	군산시				
26	내흥동	327-1	327-1	661	661		전	1/1	군산시				
27	내흥동	327-3	327-3	3,417	3,417		전	1/1	군산시				
28	내흥동	327-4	327-4	177	177		전	1/1	군산시				
29	내흥동	327-6	327-6	4	4		대	1/1	군산시				
30	내흥동	327-10	327-10	1,653	1,653		전	1/1	군산시				
31	내흥동	328-1	328-1	370	370		전	1/1	군산시				
32	내흥동	328-2	328-2	757	757		답	1/1	군산시				
33	내흥동	329	329	462	462		대	1/1	군산시				
34	내흥동	329-1	329-1	592	592		답	1/1	군산시				
35	내흥동	329-2	329-2	534	534		유	1/2	김*애	광명시 칠산동 ***			
36	내흥동	329-5	329-5	14	14		전	1/1	군산시				
37	내흥동	329-6	329-6	309	309		전	1/1	군산시				
38	내흥동	329-9	329-9	628	628		잡	1/1	군산시				
39	내흥동	329-10	329-10	1,240	1,240		답	1/1	군산시				
40	내흥동	329-12	329-12	40	40		답	1/1	군산시				
41	내흥동	329-13	329-13	314	314		천	1/2	김*애	광명시 칠산동 ***			
42	내흥동	329-14	329-14	696	696		답	1/1	군산시				
43	내흥동	329-15	329-15	913	913		잡	1/1	군산시				
44	내흥동	329-17	329-17	1,355	1,355		답	1/1	군산시				
45	내흥동	329-18	329-18	55	55		천	1/1	군산시				
46	내흥동	332-40	332-40	2	2		도	1/1	국(건설부)				
47	내흥동	332-41	332-41	9	9		대	1/1	군산시				
48	내흥동	332-52	332-52	35	35		대	1/1	군산시				
49	내흥동	332-68	332-68	3	3		도	2/21	박*래	군산시 내흥동 ***-*			
								4/21	이*호	군산시 내흥동 ***-*			
								1/21	이*덕	전북 김제군 봉남면 월성리 ***			
								2/21	이*가마	전북 김제군 공덕면 회룡리 **			
								2/21	이*래	군산시 구암동 ***			
								6/21	군산시				
4/21	이*부	군산시 내흥동 ***-*											
50	내흥동	336	336	225	225		전	1/1	군산시				
51	내흥동	338-1	338-1	648	648		임	1/1	군산시				
52	내흥동	338-7	338-7	182	182		전	1/1	군산시				
53	내흥동	339-1	339-1	50	50		전	1/1	군산시				
54	내흥동	339-2	339-2	2,653	2,653		임	1/1	군산시				
55	내흥동	341-2	341-2	64	64		전	1/1	차*일	전라북도 군산시 수송동로 ** , ***동 ****호			
56	내흥동	863-21	863-21	137	137		구	1/1	국(농수산부)				
57	내흥동	863-33	863-33	779.6	779.6		구	1/1	국(농수산부)				
58	내흥동	863-41	863-41	56	56		구	1/1	국(농림축산식품부)				
59	내흥동	863-73	863-73	43	43		구	1/1	국(농수산부)				
60	내흥동	863-81	863-81	268	268		답	1/1	군산시				
61	내흥동	863-83	863-83	170	170		구	1/1	국(농수산부)				
62	내흥동	863-89	863-89	11.8	11.8		구	1/1	국(농림축산식품부)				
63	내흥동	894	894	35,514.6	35,514.6		천	1/1	국(농림수산부)				
64	내흥동	894-2	894-2	356	356		천	1/1	국(농림수산부)				
65	내흥동	894-3	894-3	2,764	2,764		천	1/1	국(농림수산부)				
66	내흥동	894-4	894-4	11	11		답	1/1	국(기획재정부)				
67	내흥동	894-5	894-5	4,093	4,093		답	1/1	국(기획재정부)				
68	내흥동	894-6	894-6	343	343		답	1/1	국(기획재정부)				
69	내흥동	894-7	894-7	702	702		답	1/1	국(기획재정부)				
70	내흥동	894-8	894-8	5,785	5,696	-89	천	1/1	국(농림수산부)				
71	내흥동	894-9	894-9	145	74	-71	천	1/1	국(농림수산부)				
72	내흥동	894-10	894-10	91	91		천	1/1	국(농림수산부)				
73	내흥동	894-11	894-11	61	61		천	1/1	국(농림수산부)				
74	내흥동	894-12	894-12	44	44		천	1/1	국(농림수산부)				
75	내흥동	894-13	894-13	128	128		천	1/1	국(농림수산부)				
76	내흥동	894-14	894-14	135	135		천	1/1	국(농림수산부)				
77	내흥동	894-15	894-15	8,196	8,196		천	1/1	국(농림수산부)				
78	내흥동	894-16	894-16	363	363		천	1/1	국(농림수산부)				
79	내흥동	894-17	894-17	125	125		천	1/1	국(농림수산부)				
80	내흥동	894-18	894-18	136	136		천	1/1	국(농림수산부)				
81	내흥동	894-20	894-20	298	298		천	1/1	국(농림수산부)				
82	내흥동	894-21	894-21	66	66		천	1/1	국(농림수산부)				
83	내흥동	894-24	894-24	1,023	1,023		천	1/1	국(농림수산부)				
84	내흥동	894-31	894-31	1,734.9	1,734.9		천	1/1	국(농림수산부)				
85	내흥동	894-35	894-35	25	25		천	1/1	국(농림수산부)				
86	내흥동	894-47	894-47	792.9	792.9		천	1/1	국(농림수산부)				
87	내흥동	894-48	894-48	5.3	5.3		천	1/1	국(농림수산부)				
88	내흥동	894-49	894-49	59.3	59.3		천	1/1	국(농림수산부)				
89	내흥동	894-50	894-50	54.8	54.8		천	1/1	국(농림수산부)				
90	내흥동	894-51	894-51	300.8	300.8		천	1/1	국(농림수산부)				
91	내흥동	894-53	894-53	467.3	467.3		천	1/1	국(농림수산부)				
92	내흥동	894-54	894-54	391	391		천	1/1	국(농림수산부)				
93	내흥동	894-55	894-55	324.2	324.2		천	1/1	국(농림수산부)				

연번	소재지 (군산시)	지번		면적(㎡)			지목	지분	소유자		관계인		비고
		당초	편입	당초	편입	증감			성명	등기상 주소	성명	권리의종류	
94	내흥동	894-74	894-74	537	537		답	1/1	국(기획재정부)				
95	내흥동	894-75	894-75	301	301		천	1/1	국(농림수산부)				
96	내흥동	894-80	894-80	1,387	1,387		잡	1/1	국(재정경제부)				
97	내흥동	894-81	894-81	489	489		구	1/1	국(농림수산식품부)				
98	내흥동	894-82	894-82	38	38		답	1/1	국(재정경제부)				
99	내흥동	894-83	894-83	299	299		답	1/1	국(기획재정부)				
100	내흥동	894-89	894-89	1,333	1,333		제	1/1	군산시				
101	내흥동	894-90	894-90	2,006.3	2,006.3		제	1/1	군산시				
102	내흥동	894-91	894-91	161	161		천	1/1	국(농림수산부)				
103	내흥동	894-92	894-92	1,688	1,688		천	1/1	국(농림수산부)				
104	내흥동	897	897	90	90		도	1/1	국(농수산부)				
105	내흥동	903	903-3	27,187.6	1,530	-22,504.5	잡	1/1	국(해양수산부)				
106		903-4	3,153.1		잡		1/1	국(해양수산부)					
107	내흥동	903-1	903-1	90	90		잡	1/1	한국토지주택공사				
108	내흥동	903-2	903-2	9,048.3	9,048.3		잡	1/1	국(해양수산부)				
109	내흥동	904	904	13,366.2	13,366.2		잡	1/1	국(해양수산부)				
110	내흥동	905	905	9.1	9.1		도	1/1	국(해양수산부)				
111	성산면 성덕리	438-17	438-17	102	102		잡	1/1	농업진흥공사				
112	성산면 성덕리	438-21	438-21	22	22		잡	1/1	한국농어촌공사				
113	성산면 성덕리	438-32	438-32	44	44		답	1/1	한국농어촌공사				
114	성산면 성덕리	457	457	1,001	1,001		잡	1/1	한국농어촌공사				
115	성산면 성덕리	457-1	457-1	2,585	2,585		잡	1/1	한국농어촌공사				
116	성산면 성덕리	457-2	457-2	321	321		구	1/1	국(농수산부)				
117	성산면 성덕리	457-3	457-3	126	126		잡	1/1	한국농어촌공사				
118	성산면 성덕리	457-4	457-4	1,200	1,200		잡	1/1	한국농어촌공사				
119	성산면 성덕리	457-5	457-5	119	119		구	1/1	한국농어촌공사				
120	성산면 성덕리	457-6	457-6	3,008	3,008		잡	1/1	한국농어촌공사				
121	성산면 성덕리	458	458	2,130	2,130		잡	1/1	한국농어촌공사				
122	성산면 성덕리	459	459	1,230	1,230		잡	1/1	한국농어촌공사				
123	성산면 성덕리	460-1	460-1	580	580		잡	1/1	한국농어촌공사				
124	성산면 성덕리	460-2	460-2	60	60		잡	1/1	한국농어촌공사				
125	성산면 성덕리	461-3	461-3	435	435		구	1/1	국(농수산부)				
126	성산면 성덕리	461-5	461-5	112	112		구	1/1	국(농림수산부)				
127	성산면 성덕리	461-7	461-7	1,535	1,535		답	1/1	군산시				
128	성산면 성덕리	461-8	461-8	1,899	1,899		답	1/1	군산시				
129	성산면 성덕리	461-9	461-9	144	144		답	1/1	군산시				
130	성산면 성덕리	461-10	461-10	17	17		답	1/1	군산시				
131	성산면 성덕리	461-11	461-11	1,633	1,633		답	1/1	군산시				
132	성산면 성덕리	461-12	461-12	1,494	1,494		잡	1/1	한국농어촌공사				
133	성산면 성덕리	461-13	461-13	2,294	2,294		잡	1/1	한국농어촌공사				
134	성산면 성덕리	461-19	461-19	82	82		구	1/1	국(농수산부)				
135	성산면 성덕리	461-20	461-20	483	483		도	1/1	국(건설교통부)				
136	성산면 성덕리	461-21	461-21	144	144		답	1/1	국(건설교통부)				
137	성산면 성덕리	461-22	461-22	160	160		잡	1/1	한국농어촌공사				
138	성산면 성덕리	461-26	461-26	9.9	9.9		철	1/1	국(국토교통부)				
139	성산면 성덕리	461-27	461-27	716	716		답	1/1	군산시				
140	성산면 성덕리	461-28	461-28	218	218		답	1/1	군산시				

연번	소재지 (군산시)	지번		면적(㎡)			지목	지분	소유자		관계인		비고
		당초	편입	당초	편입	증감			성명	등기상 주소	성명	권리의종류	
141	성산면 성덕리	462-1	462-1	26	26		구	1/1	군산시				
142	성산면 성덕리	462-2	462-2	2,383	2,383		답	1/1	군산시				
143	성산면 성덕리	462-3	462-3	77	77		답	1/1	국(건설교통부)				
144	성산면 성덕리	463-2	463-2	458	458		답	1/1	국(건설교통부)				
145	성산면 성덕리	463-3	463-3	76	76		답	1/1	국(건설교통부)				
146	성산면 성덕리	487-18	487-18	9,025.3	9,025.3		천	1/1	국(국토교통부)				
147	성산면 성덕리	487-19	487-19	24,450.3	24,450.3		잡	1/1	한국농어촌공사				
148	성산면 성덕리	487-20	487-20	787	787		대	1/1	농어촌진흥공사				
149	성산면 성덕리	487-38	487-38	121.8	121.8		잡	1/1	국(국토교통부)				
150	구암동	479-1	479-1	428.7	428.7		대	1/1	군산시				
151	구암동	479-19	479-19	131.5	131.5		대	1/1	군산시				
152	구암동	479-13	479-13	1.9	1.9		대	1/1	군산시				
153	구암동	601-43	601-43	367	367		도	1/1	국(국토교통부)				
154	구암동	601-48	601-48	477	477		잡	1/1	국(기획재정부)				
155	구암동	601-46	601-46	109	109		장	1/1	군산시				
156	구암동	601-113	601-113	69	69		제	1/1	군산시				
157	구암동	601-66	601-66	7.8	7.8		잡	1/1	국(기획재정부)				
158	구암동	601-49	601-49	3	3		장	1/1	군산시				
159	구암동	601-40	601-40	292.1	292.1		장	1/1	군산시				
160	구암동	601-112	601-112	1,376.2	1,376.2		제	1/1	군산시				
161	구암동	601-42	601-42	3,847.7	3,847.7		장	1/1	군산시				
162	구암동	480-1	480-1	361	361		장	1/1	군산시				
163	구암동	601-116	601-116	29.2	29.2		제	1/1	군산시				
164	구암동	601-115	601-115	102.7	102.7		장	1/1	군산시				
165	구암동	480-12	480-12	212.9	212.9		장	1/1	군산시				
166	구암동	488-12	488-12	8	8		잡	1/1	군산시				
167	구암동	488-13	488-13	36	36		장	1/1	군산시				
168	구암동	488-29	488-29	59.1	59.1		장	1/1	군산시				
169	구암동	488-32	488-32	8	8		잡	1/1	군산시				
170	구암동	488-28	488-28	0.3	0.3		잡	1/1	국(기획재정부)				
171	구암동	601-50	601-50	151	151		잡	1/1	국(기획재정부)				
172	구암동	601-127	601-127	80	80		잡	1/1	군산시				
173	경암동	627-117	627-117	10.1	10.1		제	1/1	군산시				
174	경암동	627-124	627-124	60.4	60.4		장	1/1	군산시				
175	경암동	627-125	627-125	3.6	3.6		장	1/1	군산시				
176	경암동	492-29	492-29	719.2	719.2		장	1/1	군산시				
177	경암동	627-2	627-2	1,114	1,114		장	1/1	군산시				
178	경암동	627-118	627-118	177	177		제	1/1	군산시				
179	경암동	492-1	492-1	1,867	1,867		장	1/1	군산시				
180	지번미 부여	지번미부 여	지번미부 여	24,795.3	24,795.3		-	1/1	(지번미부여)				
합계				269,961	247,296.5	-22,664.5							

라. 통매공원

연번	소재지 (군산시)	지번		면적(㎡)			지목	지분	소유자		관계인		비고
		당초	편입	편입	증감	성명			등기상 주소	성명	권리의종류		
1	조촌동	237-1	237-1	324			대	1/1	군산시				
2	조촌동	237-2	237-2	499			전	1/1	군산시				
3	조촌동	237-3	237-3	130			대	1/1	국(환경부)				
4	조촌동	237-27	237-27	16			대	1/1	군산시				
5	조촌동	237-28	237-28	61			전	1/1	군산시				
6	조촌동	237-6	237-6	66			전	1/1	군산시				
7	조촌동	237-29	237-29	176			전	1/1	군산시				
8	조촌동	237-7	237-7	139			전	1/1	군산시				
9	조촌동	237-8	237-8	172			대	1/1	군산시				
10	조촌동	237-11	237-11	6,590			임	1/1	국(산림청)				
11	조촌동	237-14	237-14	604			대	1/1	국(산림청)				
12	조촌동	237-20	237-20	29			전	1/1	군산시				
13	조촌동	237-30	237-30	74			전	1/1	군산시				
14	조촌동	238-2	238-2	40			전	1/1	군산시				
15	조촌동	238-6	238-6	83			전	1/1	군산시				
16	조촌동	238-3	238-3	308			도	1/1	국(건설부)				
17	조촌동	239-1	239-1	106			대	1/1	군산시				
18	조촌동	239-3	239-3	446			전	1/1	군산시				
19	조촌동	239-4	239-4	14			임	1/1	군산시				
20	조촌동	239-5	239-5	335			대	1/1	국(환경부)				

21	조촌동	239-7	239-7	2		도	1/1	국(건설부)					
22	조촌동	239-8	239-8	3,296		임	1/1	국(산림청)					
23	조촌동	239-23	239-23	530		도	1/1	국(건설부)					
24	조촌동	239-29	239-29	676		도	1/1	국(건설부)					
25	조촌동	239-31	239-31	38		도	1/1	국(건설부)					
26	조촌동	240-7	240-7	3,708		도	1/1	국(건설부)					
27	조촌동	245-1	245-1	2,575		전	1/1	군산시					
28	조촌동	245-5	245-5	132		대	1/1	군산시					
29	조촌동	245-6	245-6	443		대	1/1	군산시					
30	조촌동	245-7	245-7	198		대	1/1	군산시					
31	조촌동	245-12	245-12	1,138		전	1/1	군산시					
32	조촌동	245-14	245-14	477		전	1/1	군산시					
33	조촌동	245-15	245-15	165		전	1/1	군산시					
34	조촌동	245-16	245-16	1,223		전	1/1	군산시					
35	조촌동	245-17	245-17	375		전	1/1	군산시					
36	조촌동	245-18	245-18	574		전	1/1	군산시					
37	조촌동	245-19	245-19	73		전	1/1	군산시					
38	조촌동	245-20	245-20	621		전	1/1	군산시					
39	조촌동	245-21	245-21	116		전	1/1	군산시					
40	조촌동	245-22	245-22	661		전	1/1	군산시					
41	조촌동	245-28	245-28	32		도	1/1	국(건설부)					
42	조촌동	246-2	246-2	626		전	1/1	군산시					
43	조촌동	246-4	246-4	484		전	1/1	군산시					
44	조촌동	246-21	246-21	264		대	1/1	군산시					
45	조촌동	246-40	246-40	3		도	1/1	국(건설부)					
46	조촌동	246-42	246-42	118		도	1/1	국(건설부)					
47	조촌동	248-3	248-3	11		대	1/1	군산시					
48	조촌동	248-4	248-4	5		전	214/231 17/231	군산시 국(기획재정부)					
49	조촌동	산191-3	산191-3	2,437		임	1/1	국(산림청)					
50	조촌동	산193-6	산193-6	6,386		임	1/1	국(산림청)					
51	조촌동	산195-2	산195-2	157		임	1/1	국(국세청)					
52	조촌동	산198-1	산198-1	4,834		임	1/1	군산시					
53	조촌동	산199	산199	198		임	1/1	군산시					
54	조촌동	산200	산200	198		임	1/1	군산시					
55	조촌동	산203-2	산203-2	1,618		임	1/1	군산시					
56	조촌동	산204-1	산204-1	99		임	1/1	군산시					
57	조촌동	산204-3	산204-3	99		임	1/1	군산시					
58	조촌동	산206-2	산206-2	595		임	1/1	군산시					
59	조촌동	산206-6	산206-6	180		임	1/1	군산시					
60	조촌동	산206-8	산206-8	18		도	1/1	국(건설부)					
61	조촌동	산213-1	산213-1	198		임	1/1	군산시					
62	조촌동	산214	산214	496		임	1/1	군산시					
63	조촌동	산215-3	산215-3	298		임	1/1	군산시					
64	조촌동	산215-10	산215-10	1,435		임	1/1	군산시					
65	조촌동	산215-11	산215-11	73		도	1/1	국(건설부)					
66	조촌동	산216-1	산216-1	2,569		임	1/1	국(산림청)					
67	사정동	318-5	318-5	549		전	1/1	군산시					
68	사정동	산100-1	산100-1	397		임	1/1	군산시					
69	사정동	산100-3	산100-4	358		임	1/1	아*아	대전광역시 서구 계룡로***번길 **	군산원에농 업협동조합	근저당권 지상권		
합계				51,968									

마. 은파공원

연번	소재지 (군산시)	지번		면적(㎡)		지목	지분	소유자		관계인		비고	
		당초	편입	편입	증감			성명	등기상 주소	성명	관리의종류		
1	지곡동	332-16	332-16	419		전	1/1	군산시					
2	지곡동	338-3	338-3	480.2		유	1/1	국(농수산부)					
3	지곡동	340	340	462.2		유	1/1	국(농림수산부)					
4	지곡동	343	343	147		유	1/1	국(농림수산부)					
5	지곡동	344	344	246		답	1/1	군산시					
6	지곡동	344-1	344-1	187		답	1/1	군산시					
7	지곡동	344-2	344-2	606		전	1/1	군산시					
8	지곡동	345	345	248		유	1/1	국(농수산부)					
9	지곡동	345-1	345-1	446		전	1/1	군산시					
10	지곡동	345-2	345-2	420		답	1/1	군산시					
11	지곡동	346	346	182		답	1/1	군산시					
12	지곡동	347	347	1,383		전	1/1	군산시					
13	지곡동	347-4	347-4	426		전	1/1	국(기획재정부)					
14	지곡동	347-5	347-5	211.1		전	1/1	국(기획재정부)					
15	지곡동	347-6	347-6	165		묘	1/1	국(기획재정부)					

연번	소재지 (군산시)	지번		면적(㎡)		지목	지분	소유자		관계인		비고
		당초	편입	편입	증감			성명	등기상 주소	성명	권리의종류	
16	지곡동	347-7	347-7	1,606.7		전	1/1	국(기획재정부)				
17	지곡동	347-8	347-8	245		전	1/1	국(기획재정부)				
18	지곡동	348	348	129		전	1/1	군산시				
19	지곡동	348-1	348-1	807		전	1/1	군산시				
20	지곡동	348-2	348-2	3,140		임	1/1	군산시				
21	지곡동	348-3	348-3	3,314		임	1/1	군산시				
22	지곡동	348-4	348-4	1,000		임	1/1	군산시				
23	지곡동	348-5	348-5	826		임	1/1	군산시				
24	지곡동	349	349	304		대	1/1	군산시				
25	지곡동	350	350	688		대	1/1	군산시				
26	지곡동	351-1	351-1	2,043		전	1/1	군산시				
27	지곡동	351-2	351-2	1,157		전	1/1	군산시				
28	지곡동	485	485	538.6		도	1/1	국(농수산부)				
29	지곡동	산102	산102	11,029.2		묘	1/1	군산시				
30	지곡동	산103	산103	2,479		임	1/1	군산시				
31	지곡동	산103-1	산103-1	2,479		임	1/1	군산시				
32	지곡동	산103-2	산103-2	2,480		임	1/1	군산시				
33	지곡동	산104	산104	264.7		임	1/1	국(산림청)				
34	지곡동	산104-3	산104-3	150.5		임	1/1	군산시				
35	지곡동	산104-4	산104-4	3,072.1		임	1/1	국(산림청)				
36	지곡동	산105	산105	421		임	1/1	군산시				
37	지곡동	산105-1	산105-1	1,983		임	1/1	군산시				
38	지곡동	산105-2	산105-2	1,077		임	1/1	군산시				
39	지곡동	산105-3	산105-3	416.5		임	1/1	군산시				
40	지곡동	산105-4	산105-4	22.4		임	1/1	군산시				
41	지곡동	산106	산106	1,488		임	1/1	국(산림청)				
42	지곡동	산107	산107	5,235.5		임	1/1	군산시				
43	지곡동	산119	산119	1,108.7		임	1/1	군산시				
44	지곡동	산119-1	산119-5	1,481		임	1/1	군산시				
45	지곡동	산120	산120	4,486		임	1/1	군산시				
46	지곡동	산120-1	산120-1	1,167		임	1/1	군산시				
47	지곡동	산122-3	산122-3	1,208.3		임	1/1	군산시				
48	지곡동	산123	산123	694		임	1/1	군산시				
49	지곡동	산124	산124	262		임	1/1	군산시				
50	지곡동	산126	산126	535		임	1/1	군산시				
51	지곡동	산127	산127	1,476		임	1/1	군산시				
52	지곡동	산128	산128	99		임	1/1	군산시				
53	지곡동	산129-1	산129-1	316		임	1/1	군산시				
54	지곡동	산129-2	산129-2	586		임	1/1	군산시				
55	지곡동	산129-3	산129-3	595		임	1/1	군산시				
56	지곡동	산129-4	산129-4	706.7		임	1/1	군산시				
57	지곡동	산130	산130	773		임	1/1	군산시				
58	지곡동	산133	산133	4		임	1/1	군산시				
합계				69,922.4								

바. 지곡공원

연번	소재지 (군산시)	지번		면적(㎡)		지목	지분	소유자		관계인		비고
		당초	편입	편입	증감			성명	등기상 주소	성명	권리의종류	
1	지곡동	426	미분할	15.7		전	1/1	군산시				
2	지곡동	426-1	미분할	438.4		전	1/1	군산시				
3	지곡동	426-3	미분할	1.9		전	1/1	군산시				
4	지곡동	432-1	미분할	2,467.1		전	1/1	군산시				
5	지곡동	432-2	432-2	28.5		전	1/1	군산시				
6	지곡동	432-9	432-9	151.2		전	1/1	군산시				
7	지곡동	432-11	432-11	966.2		전	1/1	군산시				
8	지곡동	432-12	432-12	184		전	1/1	군산시				

연번	소재지 (군산시)	지번		면적(㎡)		지목	지분	소유자		관계인		비고
		당초	편입	편입	증감			성명	등기상 주소	성명	권리의종류	
9	지곡동	433-4	433-4	60.3		전	1/1	군산시				
10	지곡동	485	485	541.8		도	1/1	국(농수산부)				
11	지곡동	산107	산107	12,161.7		임	1/1	군산시				
12	지곡동	산107-2	산107-2	84.1		임	1/1	군산시				
13	지곡동	산107-3	산107-3	52		임	1/1	군산시				
14	지곡동	산107-4	산107-4	186		임	1/1	군산시				
15	지곡동	산107-5	산107-5	18		임	1/1	군산시				
16	지곡동	산114-1	산114-1	2,465		임	1/1	한국농어촌공사				
17	지곡동	산114-4	산114-4	162		임	1/1	군산시				
18	지곡동	산114-5	산114-5	497.5		임	1/1	군산시				
19	지곡동	산114-6	산114-6	14.3		유	1/1	군산시				
20	지곡동	산115	산115	2,422		임	1/1	군산시				
21	지곡동	산115-1	산115-1	661		임	1/1	군산시				
22	지곡동	산115-2	산115-2	205.3		임	1/1	군산시				
23	지곡동	산117	산117	4,671		임	1/1	군산시				
24	지곡동	산118	산118	12		임	1/1	미등기01		고*권	토지대장상 소유자	
25	지곡동	산119	미분할	1,234.1		임	1/1	군산시				
26	지곡동	산119-2	산119-3	3,359		임	1/1	군산시				
합계				33,060.1								

[붙임] 사용 또는 수용할 물건조서
가. 월명공원

연번	소재지 (군산시)	편입 지번	물건의 종류	구조 및 규격	수량	단위	소유자		비고
							성명	주소	
1	나운동	1076-3	창고	목조, 천막(방수포) (3.3*2.1)	6.93	㎡	고*봉	전북특별자치도 군산시 상신*길 *** C&G빌아파트 ***호	
2	나운동	1076-3	울타리1	목조, 그물망 (L40*H1.0)	1	식	고*봉	전북특별자치도 군산시 상신*길 *** C&G빌아파트 ***호	
3	나운동	1076-3	울타리2	철파이프, 그물망 (L40*H1.0)	1	식	고*봉	전북특별자치도 군산시 상신*길 *** C&G빌아파트 ***호	
4	나운동	1076-3	블루베리 화분	W0.5*H0.8	2	EA	고*봉	전북특별자치도 군산시 상신*길 *** C&G빌아파트 ***호	
5	나운동	1076-3	구기자	2.2*1.5	3.3	㎡	고*봉	전북특별자치도 군산시 상신*길 *** C&G빌아파트 ***호	
6	나운동	1076-3	동글레	-	3	군	고*봉	전북특별자치도 군산시 상신*길 *** C&G빌아파트 ***호	
7	나운동	1076-3	사과나무	R8*H1.2	1	주	고*봉	전북특별자치도 군산시 상신*길 *** C&G빌아파트 ***호	
8	나운동	1076-3	대추나무	R3*H1.5	2	주	고*봉	전북특별자치도 군산시 상신*길 *** C&G빌아파트 ***호	
9	나운동	1076-3	감나무	R1*H0.9	2	주	고*봉	전북특별자치도 군산시 상신*길 *** C&G빌아파트 ***호	
10	나운동	1076-3	구지뽕나무	R1*H0.7	2	주	고*봉	전북특별자치도 군산시 상신*길 *** C&G빌아파트 ***호	
11	나운동	1076-3	무화과나무	R5*H1.3	1	주	고*봉	전북특별자치도 군산시 상신*길 *** C&G빌아파트 ***호	
12	나운동	1076-3	동산이전	퇴비, 울통, 자재 등 일체	1	식	고*봉	전북특별자치도 군산시 상신*길 *** C&G빌아파트 ***호	
13	문화동	746-1	울타리	목조, 그물망 (L14*H1.1)	1	식	미*(1)		
14	문화동	746-1	도라지	2.0*10.0	20	㎡	미*(1)		
15	송풍동	972-36	창고1	목조, 함석지붕 (1.05*6.0)	6.3	㎡	김*숙	전북특별자치도 군산시 송산*길 ***	
16	송풍동	972-36	창고2	철파이프, 목조, 함석지붕 (3.0*2.0)	6	㎡	김*숙	전북특별자치도 군산시 송산*길 ***	
17	송풍동	972-36	창고3	목조, 슬레이트지붕	9	㎡	김*숙	전북특별자치도 군산시 송산*길 ***	

연번	소재지 (군산시)	편입 지번	물건의 종류	구조 및 규격	수량	단위	소유자		비고
							성명	주소	
				철재판넬 마감 (1.8*5.0)					
18	송풍동	972-36	창고4	목조, 샌드위치판넬 (1.7*1.1)	1.87	㎡	김*숙	전북특별자치도 군산시 송산*길 ***	
19	송풍동	972-36	철제 계단	W1.0*L1.2	1	EA	김*숙	전북특별자치도 군산시 송산*길 ***	
20	송풍동	972-36	화목용 목재	목재 일체	1	식	김*숙	전북특별자치도 군산시 송산*길 ***	
21	송풍동	972-36	오디나무	R16*H2.8	1	주	김*숙	전북특별자치도 군산시 송산*길 ***	
22	송풍동	972-36	감나무	R10*H2.5	4	주	김*숙	전북특별자치도 군산시 송산*길 ***	
23	송풍동	972-36	사철나무	W1.6*H1.2	1	주	김*숙	전북특별자치도 군산시 송산*길 ***	
24	송풍동	972-36	동산이전	물통, 전동 그라인더 등 일체	1	식	김*숙	전북특별자치도 군산시 송산*길 ***	
25	송풍동	977	주택	목조 스테이지붕 단층주택	53.88	㎡	정*구	전북특별자치도 군산시 송산*길 **	
26	송풍동	977	가추1	(모일러실) 스레이트지붕, 양철판넬마감	3.73	㎡	정*구	전북특별자치도 군산시 송산*길 **	
27	송풍동	977	가추2	스레이트지붕, 양철판넬마감	7.42	㎡	정*구	전북특별자치도 군산시 송산*길 **	
28	송풍동	977	간판	(사주, 관상) 0.5*0.5*H1.6	1	EA	정*구	전북특별자치도 군산시 송산*길 **	
29	송풍동	977	수도시설	-	1	식	정*구	전북특별자치도 군산시 송산*길 **	
30	송풍동	977	전기시설	96-19-0346973-230 8	1	식	정*구	전북특별자치도 군산시 송산*길 **	
31	미룡동	산12-10	조경석	자연석(L40)	1	식	사*복지법 인인성재 단	전북특별자치도 군산시 부곡로 **	
32	미룡동	산12-10	측백나무	-	25	주	사*복지법 인인성재 단	전북특별자치도 군산시 부곡로 **	
33	미룡동	산12-10	회양목	-	21	주	사*복지법 인인성재 단	전북특별자치도 군산시 부곡로 **	
34	송풍동	954-9	방나무1	R80, H12	20	주	강*우	경기도 광명시 소하로 **, ***동 ***호(소하동, 휴먼시아)	
35	송풍동	954-9	방나무2	R40, H7.0	25	주	강*우	경기도 광명시 소하로 **, ***동 ***호(소하동, 휴먼시아)	
36	송풍동	954-9	방나무3	R25, H7.0	15	주	강*우	경기도 광명시 소하로 **, ***동 ***호(소하동, 휴먼시아)	
37	송풍동	954-9	방나무4	R15, H5.0	65	주	강*우	경기도 광명시 소하로 **, ***동 ***호(소하동, 휴먼시아)	
38	송풍동	954-9	방나무5	R10, H3.0	90	주	강*우	경기도 광명시 소하로 **, ***동 ***호(소하동, 휴먼시아)	
39	송풍동	954-9	아로니아	W2.0, H2.0	49	주	강*우	경기도 광명시 소하로 **, ***동 ***호(소하동, 휴먼시아)	
40	송풍동	954-9	배나무	소형	22	주	강*우	경기도 광명시 소하로 **, ***동 ***호(소하동, 휴먼시아)	
41	송풍동	954-9	감나무1	R10, H4.0	4	주	강*우	경기도 광명시 소하로 **, ***동 ***호(소하동, 휴먼시아)	
42	송풍동	954-9	감나무2	소형	19	주	강*우	경기도 광명시 소하로 **, ***동 ***호(소하동, 휴먼시아)	
43	송풍동	954-9	매실나무1	R23, H3.0	8	주	강*우	경기도 광명시 소하로 **, ***동 ***호(소하동, 휴먼시아)	
44	송풍동	954-9	매실나무2	소형	33	주	강*우	경기도 광명시 소하로 **, ***동 ***호(소하동, 휴먼시아)	
45	송풍동	954-9	복숭아나무	R15, H3.0	2	주	강*우	경기도 광명시 소하로 **, ***동 ***호(소하동, 휴먼시아)	
46	송풍동	954-9	뽕나무	R20, H3.0	7	주	강*우	경기도 광명시 소하로 **, ***동 ***호(소하동, 휴먼시아)	
47	송풍동	954-9	구지뽕나무1	R10, H3.0	1	주	강*우	경기도 광명시 소하로 **, ***동 ***호(소하동, 휴먼시아)	
48	송풍동	954-9	구지뽕나무2	소형	16	주	강*우	경기도 광명시 소하로 **, ***동 ***호(소하동, 휴먼시아)	
49	송풍동	954-9	엄나무1	R8, H3.5	1	주	강*우	경기도 광명시 소하로 **, ***동 ***호(소하동, 휴먼시아)	
50	송풍동	954-9	엄나무2	R3, H2.0	1	주	강*우	경기도 광명시 소하로 **, ***동 ***호(소하동, 휴먼시아)	
51	송풍동	954-9	오가피나무	W1.5, H1.6	2	주	강*우	경기도 광명시 소하로 **, ***동 ***호(소하동, 휴먼시아)	
52	송풍동	954-9	두릅나무	R1.5, H2.0	1	주	강*우	경기도 광명시 소하로 **, ***동 ***호(소하동, 휴먼시아)	
53	송풍동	954-9	측백나무	R12~15, H3.5	90	주	강*우	경기도 광명시 소하로 **, ***동 ***호(소하동, 휴먼시아)	
54	송풍동	954-9	향나무1	R20, H3.0	3	주	강*우	경기도 광명시 소하로 **, ***동 ***호(소하동, 휴먼시아)	
55	송풍동	954-9	향나무2	R15, H2.5	6	주	강*우	경기도 광명시 소하로 **, ***동 ***호(소하동, 휴먼시아)	
56	송풍동	954-9	호랑가시나무1	R4, H2.0	3	주	강*우	경기도 광명시 소하로 **, ***동 ***호(소하동, 휴먼시아)	
57	송풍동	954-9	호랑가시나무2	소형	9	주	강*우	경기도 광명시 소하로 **, ***동 ***호(소하동, 휴먼시아)	

연번	소재지 (군산시)	편입 지번	물건의 종류	구조 및 규격	수량	단위	소유자		비고
							성명	주소	
58	송풍동	954-9	사철나무1	R17, H4.0	1	주	강*우	경기도 광명시 소하로 **, ***동 ***층(소하동,휴먼시아)	
59	송풍동	954-9	사철나무2	R12, H3.0	1	주	강*우	경기도 광명시 소하로 **, ***동 ***층(소하동,휴먼시아)	
60	송풍동	954-9	사철나무3	소형	13	주	강*우	경기도 광명시 소하로 **, ***동 ***층(소하동,휴먼시아)	
61	송풍동	954-9	돈나무 (취푼나무)	R12, H2.0	4	주	강*우	경기도 광명시 소하로 **, ***동 ***층(소하동,휴먼시아)	
62	송풍동	954-9	느티나무1	R40, H7.0	1	주	강*우	경기도 광명시 소하로 **, ***동 ***층(소하동,휴먼시아)	
63	송풍동	954-9	느티나무2	R30, H5.0	3	주	강*우	경기도 광명시 소하로 **, ***동 ***층(소하동,휴먼시아)	
64	송풍동	954-9	느티나무3	R10, H2.0	10	주	강*우	경기도 광명시 소하로 **, ***동 ***층(소하동,휴먼시아)	
65	송풍동	954-9	느티나무4	R3, H2.0	29	주	강*우	경기도 광명시 소하로 **, ***동 ***층(소하동,휴먼시아)	
66	송풍동	954-9	오리나무	-	3	주	강*우	경기도 광명시 소하로 **, ***동 ***층(소하동,휴먼시아)	
67	송풍동	954-9	무궁화나무	H0.3~0.4	1,000	주	강*우	경기도 광명시 소하로 **, ***동 ***층(소하동,휴먼시아)	
68	송풍동	954-9	대추나무	R3, H2.0	3	주	강*우	경기도 광명시 소하로 **, ***동 ***층(소하동,휴먼시아)	
69	송풍동	954-9	빛나무	R15, H2.0	3	주	강*우	경기도 광명시 소하로 **, ***동 ***층(소하동,휴먼시아)	
70	송풍동	954-9	신갈나무	R30, H10	2	주	강*우	경기도 광명시 소하로 **, ***동 ***층(소하동,휴먼시아)	
71	송풍동	954-9	상수리나무	R30, H10	13	주	강*우	경기도 광명시 소하로 **, ***동 ***층(소하동,휴먼시아)	
72	송풍동	954-9	참나무	R30, H10	34	주	강*우	경기도 광명시 소하로 **, ***동 ***층(소하동,휴먼시아)	
73	송풍동	954-9	참죽나무	R30, H10	7	주	강*우	경기도 광명시 소하로 **, ***동 ***층(소하동,휴먼시아)	
74	송풍동	954-9	굴피나무	R40~50, H10~20	17	주	강*우	경기도 광명시 소하로 **, ***동 ***층(소하동,휴먼시아)	
75	송풍동	954-9	단풍나무	R12, H3.5	3	주	강*우	경기도 광명시 소하로 **, ***동 ***층(소하동,휴먼시아)	
76	송풍동	954-9	산초나무	R5, H1.8	2	주	강*우	경기도 광명시 소하로 **, ***동 ***층(소하동,휴먼시아)	
77	송풍동	954-9	오동나무	R40, H11	3	주	강*우	경기도 광명시 소하로 **, ***동 ***층(소하동,휴먼시아)	
78	송풍동	954-9	모과나무	R15, H4.0	2	주	강*우	경기도 광명시 소하로 **, ***동 ***층(소하동,휴먼시아)	

나. 군봉공원

연번	소재지 (군산시)	편입 지번	물건의 종류	구조 및 규격	수량	단위	소유자		비고
							성명	주소	
1	조촌동	산116-2	울타리	메쉬웬스(L200.0*H2.0)	1	식	채*진 외	서울특별시 송파구 송이로**길 *~**, ***호 (운정동,예원빌라)	
2	조촌동	산116-2	창고	컨테이너(3.0*6.0)(샌드위치 패널지붕 포함)	1	식	채*진 외	서울특별시 송파구 송이로**길 *~**, ***호 (운정동,예원빌라)	
3	조촌동	산116-2	동산이전	집기류, 싱크대, 농기구 등	1	식	채*진 외	서울특별시 송파구 송이로**길 *~**, ***호 (운정동,예원빌라)	
4	조촌동	산116-2	물탱크	FRP, 1ton	1	식	채*진 외	서울특별시 송파구 송이로**길 *~**, ***호 (운정동,예원빌라)	
5	조촌동	산116-2	고사리	-	330㎡	주	채*진 외	서울특별시 송파구 송이로**길 *~**, ***호 (운정동,예원빌라)	
6	조촌동	산116-2	감나무	R18, H4.0	11	주	채*진 외	서울특별시 송파구 송이로**길 *~**, ***호 (운정동,예원빌라)	
7	조촌동	산116-2	자두나무1	R18, H4.0	2	주	채*진 외	서울특별시 송파구 송이로**길 *~**, ***호 (운정동,예원빌라)	
8	조촌동	산116-2	자두나무2	R2, H1.2~2.0	7	주	채*진 외	서울특별시 송파구 송이로**길 *~**, ***호 (운정동,예원빌라)	
9	조촌동	산116-2	매실나무	R18, H4.0	12	주	채*진 외	서울특별시 송파구 송이로**길 *~**, ***호 (운정동,예원빌라)	
10	조촌동	산116-2	밤나무	R25, H7.0	10	주	채*진 외	서울특별시 송파구 송이로**길 *~**, ***호 (운정동,예원빌라)	
11	조촌동	산116-2	사과나무	R10, H2.5	1	주	채*진 외	서울특별시 송파구 송이로**길 *~**, ***호 (운정동,예원빌라)	
12	조촌동	산116-2	배나무	R3, H1.0	1	주	채*진 외	서울특별시 송파구 송이로**길 *~**, ***호 (운정동,예원빌라)	
13	조촌동	산116-2	오가피나무	R5, H1.5	5	주	채*진 외	서울특별시 송파구 송이로**길 *~**, ***호 (운정동,예원빌라)	
14	조촌동	산116-2	오디나무	R25, H5.0	3	주	채*진 외	서울특별시 송파구 송이로**길 *~**, ***호 (운정동,예원빌라)	
15	조촌동	산116-2	무궁화울타리	L11.0*H1.3	1	식	채*진 외	서울특별시 송파구 송이로**길 *~**, ***호 (운정동,예원빌라)	
16	조촌동	산116-2	오동나무	R50, H11.0	5	주	채*진 외	서울특별시 송파구 송이로**길 *~**, ***호 (운정동,예원빌라)	
17	조촌동	181	창고	컨테이너(3.0*6.0)	1	식	미상(1)		
18	조촌동	181	차양	목재, 스텐트(2.6*2.7)	7	㎡	미상(1)		

연번	소재지 (군산시)	편입 지번	물건의 종류	구조 및 규격	수량	단위	소유자		비고
							성명	주소	
19	조촌동	181	창고2	목재, 스테트(2.8*4.6)	12.88	㎡	미상(1)		
20	조촌동	181	창고3	목재, 스테트(2.8*1.6)	4.48	㎡	미상(1)		
21	조촌동	183-2(1)	사무실	패널마감 (6.0*6.2)+(1.2*3.1)	40.92	㎡	이*남	전북특별자치도 군산시 양안로 **, 이조방	
22	조촌동	183-2(1)	가추1	샌드위치 (2.0*2.1)	4.62	㎡	이*남	전북특별자치도 군산시 양안로 **, 이조방	
23	조촌동	183-2(1)	가추2	샌드위치 (3.1*1.5)	5.1	㎡	이*남	전북특별자치도 군산시 양안로 **, 이조방	
24	조촌동	183-2(1)	차양	철제패널마감 (2.1*2.9)+(2.0*0.8)+(3.1*0.8)	10.57	㎡	이*남	전북특별자치도 군산시 양안로 **, 이조방	
25	조촌동	183-2(1)	간판	플렉스 (3.0*1.3)	1	식	이*남	전북특별자치도 군산시 양안로 **, 이조방	
26	조촌동	183-2(1)	전기시설	35170284379	1	식	이*남	전북특별자치도 군산시 양안로 **, 이조방	
27	조촌동	183-2(1)	동산이전	-	1	식	이*남	전북특별자치도 군산시 양안로 **, 이조방	
28	개정동	633-6	키위나무	(지지대포함)R15, H2.5	1	주	미상(2)		
29	개정동	633-6	감나무	R18~22, H3.5	6	주	미상(2)		
30	개정동	633-6	농막	목재, 방수포(3.8*2.5)	9.5	㎡	미상(2)		
31	개정동	633-6	동산이전	건사, 물통 등 일체	1	식	미상(2)		
32	개정동	633-6	오미자	(지지대포함) L5.3*H2.0	1	식	미상(2)		
33	개정동	633-6	복숭아나무	R4, H1.8	5	주	미상(2)		
34	개정동	633-6	감나무2	R3~5, H1.6	6	주	미상(2)		
35	개정동	633-6	매실나무	R18, H2.2	4	주	미상(2)		
36	개정동	633-6	사과나무	R20, H2.2	2	주	미상(2)		
37	개정동	633-6	무화과나무	R8, H1.8	2	주	미상(2)		
38	개정동	633-6	복숭아나무2	R12, H2.0	3	주	미상(2)		
39	개정동	633-6	조경소나무	R20, H3.0	1	주	미상(2)		
40	개정동	633-6	앵두나무	W0.8, H1.0	1	주	미상(2)		
41	개정동	633-6	편백나무	R7~25, H2.5~4.0	78	주	미상(2)		
42	개정동	633-6	포도나무	R7, 지주대 포함	1	주	미상(2)		
43	개정동	633-6	물다리	그물망	70	m	미상(2)		
44	사정동	553	주거이전비	세입자, 1인	1	식	조*희	전북특별자치도 군산시 경기장로 ***	
45	사정동	553	이사비	99㎡ 이상	1	식	조*희	전북특별자치도 군산시 경기장로 ***	
46	구암동	71	농막	목조, 패널지붕(방수포차양 포함)(5.2*2.8)	14.56	㎡	미상(3)		
47	구암동	71	동산이전	농기구, 물통, 비료 등 일체	1	식	미상(3)		
48	구암동	71	아궁이	-	1	식	미상(3)		
49	개정동	산55-2	주택	블럭조 스테트지붕 (12.2*5.8)	70.76	㎡	이*용	전북특별자치도 군산시 서개정길 **	
50	개정동	산55-2	차양1	목조 스테트지붕 아크릴판 마감 (12.2*1.8)	21.96	㎡	이*용	전북특별자치도 군산시 서개정길 **	
51	개정동	산55-2	차양2	대나무 비닐차광막 (11.0*2.8)	30.8	㎡	이*용	전북특별자치도 군산시 서개정길 **	
52	개정동	산55-2	보일러실	블럭조 스테트지붕 (2.0*3.3)	6.6	㎡	이*용	전북특별자치도 군산시 서개정길 **	
53	개정동	산55-2	창고1	블럭조 스테트지붕 (10.5*4.0)	42	㎡	이*용	전북특별자치도 군산시 서개정길 **	
54	개정동	산55-2	창고2	목조 일부블럭 스테트지붕 (3.2*3.5)	11.2	㎡	이*용	전북특별자치도 군산시 서개정길 **	
55	개정동	산55-2	화장실 및 세탁실	블럭조 스테트지붕 (2.5*4.0)	10	㎡	이*용	전북특별자치도 군산시 서개정길 **	
56	개정동	산55-2	아궁이	목조 판넬지붕 (2.0*2.8)	5.6	㎡	이*용	전북특별자치도 군산시 서개정길 **	
57	개정동	산55-2	화단1	블럭조 ((1.8*2.2)/2)	3.08	㎡	이*용	전북특별자치도 군산시 서개정길 **	
58	개정동	산55-2	화단2	블럭조 (11.5*4.0)	46	㎡	이*용	전북특별자치도 군산시 서개정길 **	

연번	소재지 (군산시)	편입 지번	물건의 종류	구조 및 규격	수량	단위	소유자		비고
							성명	주소	
59	개정동	산55-2	바닥포장	콘크리트 (3.0*24.0)	72	㎡	이*용	전북특별자치도 군산시 서개정길 **	
60	개정동	산55-2	태양광설비	패널(1.1*2.4) 5ea	1	식	이*용	전북특별자치도 군산시 서개정길 **	
61	개정동	산55-2	대문	철제 (L2.5*H1.6)	1	식	이*용	전북특별자치도 군산시 서개정길 **	
62	개정동	산55-2	담장	블럭조 (L37.0*H1.3)	1	식	이*용	전북특별자치도 군산시 서개정길 **	
63	개정동	산55-2	동산이전	농기구, 집기 분재 등 일체 포함	1	식	이*용	전북특별자치도 군산시 서개정길 **	
64	개정동	산55-2	보일러	기름보일러	1	식	이*용	전북특별자치도 군산시 서개정길 **	
65	개정동	산55-2	평상	1.2*2.0	1	식	이*용	전북특별자치도 군산시 서개정길 **	
66	개정동	산55-2	장독대	콘크리트 (3.2*2.2)	1	식	이*용	전북특별자치도 군산시 서개정길 **	
67	개정동	산55-2	계량기	02-19-0282036-181 0	1	식	이*용	전북특별자치도 군산시 서개정길 **	
68	개정동	산55-2	수도설비	-	1	식	이*용	전북특별자치도 군산시 서개정길 **	
69	개정동	산55-2	감나무	R10*H2.2	1	주	이*용	전북특별자치도 군산시 서개정길 **	
70	개정동	산55-2	대추나무	R10*H2.5	1	주	이*용	전북특별자치도 군산시 서개정길 **	
71	개정동	산55-2	측백나무	W1.3*H1.0	1	주	이*용	전북특별자치도 군산시 서개정길 **	
72	개정동	산55-2	구고하	H1.2	2	군	이*용	전북특별자치도 군산시 서개정길 **	
73	개정동	산55-2	조경소나무	R12~20*H2.0~2.1	2	주	이*용	전북특별자치도 군산시 서개정길 **	
74	개정동	산55-2	주목나무	W1.5*H1.0	1	주	이*용	전북특별자치도 군산시 서개정길 **	
75	개정동	산55-2	철죽	R3~10*H0.8~1.2	15	주	이*용	전북특별자치도 군산시 서개정길 **	
76	개정동	산55-2	물탱크	블럭조, 스테이지붕	4	㎡	이*용	전북특별자치도 군산시 서개정길 **	
77	개정동	산55-2	이주정착금	주거용 건축물 보상액 30%(1,200만원~2,400만원)	1	식	이*용	전북특별자치도 군산시 서개정길 **	
78	개정동	산55-2	주거이전비	소유자, 2인	1	식	이*용	전북특별자치도 군산시 서개정길 **	
79	개정동	산55-2	이사비	66㎡~99㎡	1	식	이*용	전북특별자치도 군산시 서개정길 **	
80	구암동	55-95	창고	철근, 목조, 비닐막, 그물 망 (4.5*2.6)	1	식	이*선	전북특별자치도 군산시 해망로 ***, ***동 ***층	
81	구암동	55-95	울타리	철근, 그물망 (H1.5*L20.0)	1	식	이*선	전북특별자치도 군산시 해망로 ***, ***동 ***층	
82	구암동	55-95	감나무	R5~25*H1.5~4.0	215	주	이*선	전북특별자치도 군산시 해망로 ***, ***동 ***층	
83	구암동	55-95	매실나무	R10~12*H3.0~3.5	5	주	이*선	전북특별자치도 군산시 해망로 ***, ***동 ***층	
84	구암동	55-95	대추나무	R7~10*H2.0~2.5	9	주	이*선	전북특별자치도 군산시 해망로 ***, ***동 ***층	
85	구암동	55-95	배나무	R7~10*H2.0~2.5	30	주	이*선	전북특별자치도 군산시 해망로 ***, ***동 ***층	
86	구암동	55-95	앵두나무	R7~10*H2.0~2.5	1	주	이*선	전북특별자치도 군산시 해망로 ***, ***동 ***층	
87	구암동	55-80	주택	콘크리트조, 샌드위치 판넬지붕, 슬레이트지 붕(10.7*6.0)+(3.5*12 .2)+(1.0*1.2)	108.1	㎡	김*윤		
88	구암동	55-80	차양1	철골, 샌드위치판넬지 붕(3.3*7.3)	1	식	김*윤		
89	구암동	55-80	차양2	철골, 목재, 샌드위치판 넬지붕(3.3*3.9)	1	식	김*윤		
90	구암동	55-80	받침대	시멘트벽돌조, 계단포 함(3.6*2.5)	1	식	김*윤		
91	구암동	55-80	돌담	L24.1*H0.8, 덧발포함	1	식	김*윤		
92	구암동	55-80	비닐하우스	철파이프조, 비닐막, 차 광막 포함(3.2*5.4)	1	식	김*윤		
93	구암동	55-80	담장	H2.1*L24.1	1	식	김*윤		
94	구암동	55-80	창고	쇠파이프조, 샌드위치 판넬지붕, 철제헬스, 비 닐막 및 그물망(1.5*17.0)	1	식	김*윤		
95	구암동	55-80	동산이전	인조잔디, 세탁기, 김치 냉장고, 조명시설 등 일체 포함	1	식	김*윤		
96	구암동	55-80	바닥포장	(1.4*7.2)+(3.3*11.2)	1	식	김*윤		
97	구암동	55-80	감나무	R25~30*H5.0~6.0	2	주	김*윤		

다. 금강공원

연번	소재지 (군산시)	편입 지번	물건의 종류	구조 및 규격	수량	단위	소유자		비고
							성명	주소	
1	내흥동	324-1	울타리1	목조, 그물망, L48*H1.3	1	식	미상(1)		
2	내흥동	324-1	울타리2	목조, L18*H1.1	1	식	미상(1)		
3	내흥동	324-1	동산이전	물통, 농기구 등 일체	1	식	미상(1)		
4	내흥동	329	컨테이너	샌드위치판넬지붕, 4.0*4.6	18.4	㎡	미상(2)		
5	내흥동	329	묘목	보호덮개 포함, H0.2	10	주	미상(2)		
6	내흥동	329-9	영업보상	유성자원, 834-08-02222	1	식	유*철	전북특별자치도 군산시 내흥동 ***~*	
7	내흥동	329-9	울타리	철판, L160*H2.2	1	식	유*철	전북특별자치도 군산시 내흥동 ***~*	
8	내흥동	329-9	전기시설	05-19-5151767-210 3	1	식	유*철	전북특별자치도 군산시 내흥동 ***~*	
9	내흥동	329-9	고철수거함1	철재, 2.5*6.0	1	EA	유*철	전북특별자치도 군산시 내흥동 ***~*	
10	내흥동	329-9	고철수거함2	철재, 1.7*3.0	2	EA	유*철	전북특별자치도 군산시 내흥동 ***~*	
11	내흥동	329-9	물탱크	5톤 1EA, 2톤 2EA, 1톤 2EA	1	식	유*철	전북특별자치도 군산시 내흥동 ***~*	
12	내흥동	329-9	사무실	컨테이너, 장판 마감, 전기장판 포함, 6.0*4.6	27.6	㎡	유*철	전북특별자치도 군산시 내흥동 ***~*	
13	내흥동	329-9	동산이전	사무실 기자재 일체 포함	1	식	유*철	전북특별자치도 군산시 내흥동 ***~*	

라. 통매공원

연번	소재지 (군산시)	편입 지번	물건의 종류	구조 및 규격	수량	단위	소유자		비고
							성명	주소	
1	조촌동	245-5	울타리	철지주대, 그물망, L19*H1.3	1	식	홍*화	조촌동 공단대로 **, ***동 ****호	
2	조촌동	245-5	동산이전	물통 등 일체	1	식	홍*화	조촌동 공단대로 **, ***동 ****호	

마. 은파공원

연번	소재지 (군산시)	편입 지번	물건의 종류	구조 및 규격	수량	단위	소유자		비고
							성명	주소	
1	지곡동	347-4	창고1	목조, 양철지붕, 4.4*2.6	11.44	㎡	이*규		
2	지곡동	347-4	창고2	목조, 철파이프 혼용, 판넬 및 슬레이트 마감, 4.0*2.3	9.2	㎡	이*규		
3	지곡동	347-4	울타리	철지주대, 그물망, L97*H1.3	1	식	이*규		
4	지곡동	347-4	파라솔	철지주대 포함	1	EA	이*규		
5	지곡동	347-4	대추나무	R8~12*H2.5~3	5	주	이*규		
6	지곡동	347-4	매실나무	R22*H3.5	1	주	이*규		
7	지곡동	347-4	감나무	R10*H2.5	3	주	이*규		
8	지곡동	347	울타리	철지주대, 그물망, L110*H1.3	1	식	김*순	전북특별자치도 군산시 미룡로 **, 미룡주공*단지 ***동 ***호	
9	지곡동	347	매실나무	R17*H2.1	1	주	김*순	전북특별자치도 군산시 미룡로 **, 미룡주공*단지 ***동 ***호	
10	지곡동	347	동산이전	비료 및 농기구 일체	1	식	김*순	전북특별자치도 군산시 미룡로 **, 미룡주공*단지 ***동 ***호	
11	지곡동	345-2	울타리	철지주대 목조 혼용, 그물망, L60*H0.8	1	식	김*순	전북특별자치도 군산시 미룡로 **, 미룡주공*단지 ***동 ***호	
12	지곡동	344	울타리	철지주대 목조 혼용, 그물망, L53*H0.8	1	식	김*순	전북특별자치도 군산시 미룡로 **, 미룡주공*단지 ***동 ***호	
13	지곡동	344	창고	목조, 칼라강판, 3.0*2.5	1	식	김*순	전북특별자치도 군산시 미룡로 **, 미룡주공*단지 ***동 ***호	
14	지곡동	344	감나무	R2~6*H2.2	5	주	김*순	전북특별자치도 군산시 미룡로 **, 미룡주공*단지 ***동 ***호	
15	지곡동	344	사과나무	R3*H1.9	1	주	김*순	전북특별자치도 군산시 미룡로 **, 미룡주공*단지 ***동 ***호	
16	지곡동	344-1	울타리	철파이프, 그물망,	1	식	김*순	전북특별자치도 군산시 미룡로 **, 미룡주공*단지 ***동 ***호	

연번	소재지 (군산시)	편입 지번	물건의 종류	구조 및 규격	수량	단위	소유자		비고
							성명	주소	
17	지곡동	344-2	울타리1	L10*H1.6 철파이프, 목조,	1	식	김*순	미룡주공*단지 ***동 ***호	
18	지곡동	344-2	울타리2	그물망, L25.0*H1.0 목조, 판넬, 철파이프	1	식	김*순	전북특별자치도 군산시 미룡로 **, 미룡주공*단지 ***동 ***호	
19	지곡동	344-2	울타리3	등 L25.0*H1.0 목조, 그물망	1	식	김*순	전북특별자치도 군산시 미룡로 **, 미룡주공*단지 ***동 ***호	
20	지곡동	351-1(1)	울타리	L20.0*H1.0 고추대, 그물망	1	식	미상(1)		
21	지곡동	351-1(1)	농막	(L65.0*H1.0) 목조, 천막	24.00	㎡	미상(1)		
22	지곡동	351-1(1)	미니비닐하우스	(8.0*3.0) 비닐막(2.0*0.8)	1.60	㎡	미상(1)		
23	지곡동	351-1(1)	동산이전	물통 및 농기구 등 일체	1	식	미상(1)		
24	지곡동	351-1(2)	비닐하우스	철파이프 비닐막	20.00	㎡	미상(2)		
25	지곡동	351-1(2)	미니비닐하우스	(4.0*5.0) 비닐막(7.0*1.1)	7.70	㎡	미상(2)		
26	지곡동	351-1(2)	평상	목조(1.6*2.2)	1	식	미상(2)		
27	지곡동	351-1(2)	창고	목조, 썬라이트 지붕	4.64	㎡	미상(2)		
28	지곡동	351-1(2)	감나무1	R20, H5.0	1	주	미상(2)		
29	지곡동	351-1(2)	감나무2	R8, H2.5	1	주	미상(2)		
30	지곡동	351-1(2)	두릅나무	R1~3, H0.8	13	주	미상(2)		
31	지곡동	351-1(2)	매실나무	R7, H2.2	1	주	미상(2)		
32	지곡동	351-1(2)	동산이전	물통 및 농기구 등 일체	1	식	미상(2)		
33	지곡동	351-1(2)	사과나무1	R13, H3.5	1	주	미상(2)		
34	지곡동	351-1(2)	사과나무2	R5, H2.5	6	주	미상(2)		
35	지곡동	351-1(2)	자두나무	R5, H2.1	3	주	미상(2)		
36	지곡동	351-1(2)	아로니아	W1.1, H1.9	4	주	미상(2)		
37	지곡동	351-1(2)	벚나무	R5, H2.1	1	주	미상(2)		
38	지곡동	351-1(2)	울타리	철파이프, 그물망, 지지대포함	1	식	미상(2)		
39	지곡동	332-16(1)	울타리	(L110.0*H1.5) 고추대, 그물망	1	식	미상(3)		
40	지곡동	332-16(1)	동산이전	(L18.0*H1.2) 비료 등 일체	1	식	미상(3)		
41	지곡동	332-16(2)	울타리	철파이프, 대나무, 그물망	1	식	미상(4)		
42	지곡동	332-16(3)	울타리	(L60.0*H1.8) 철파이프, 그물망	1	식	미상(5)		
43	지곡동	332-16(3)	동산이전	(L50.0*H1.6) 간이의자, 물통 등 일체	1	식	미상(5)		
44	지곡동	332-16(3)	창고	스티로폼, 칼라강판 지붕	1.50	㎡	미상(5)		
45	지곡동	332-16(4)	울타리	(1.5*1.0) 고추대, 그물망	1	식	미상(6)		
46	지곡동	332-16(4)	동산이전	(L30.0*H1.2) FRP 물통 등 일체	1	식	미상(6)		
47	지곡동	332-16(4)	사과나무	R3, H1.8	1	주	미상(6)		
48	지곡동	332-16(4)	자두나무	R6, H1.5	1	주	미상(6)		
49	지곡동	332-16(4)	매실나무	R3, H2.2	1	주	미상(6)		
50	지곡동	332-16(5)	울타리	목조, 그물망	1	식	미상(7)		
51	지곡동	332-16(6)	창고1	(L25.0*H1.5) 스티로폼, 칼라강판 지붕	3.00	㎡	미상(8)		
52	지곡동	332-16(6)	창고2	(2.0*1.5) 목조, 스테이지붕	2.25	㎡	미상(8)		
53	지곡동	332-16(6)	동산이전	(1.5*1.5) 비료 등 일체	1	식	미상(8)		
54	지곡동	332-4	울타리	고추대, 그물망	1	식	미상(9)		
				(L12.0*H1.5)					

군산시 공고 제2026 - 967호

자연재해위험개선지구 지정해제에 따른 행정예고

「자연재해대책법」 제12조제5항에 따라 아래와 같이 지정해제에 대하여 주민들에게 미리 알려 의견을 듣고자 「행정절차법」 제46조에 따라 다음과 같이 행정예고(공고) 합니다.

2026년 4월 8일

군 산 시 장



1. 목 적

태풍, 집중호우 등 자연재해 시 사면의 토사 및 암석이 인명피해 및 재산상의 손실 등을 일으킬 우려를 해소하기 위한 본 정비사업이 완료되어 자연재해위험개선지구 지정해제하고자 함.

2. 주민의견 수렴 주요내용

가. 행정예고 기간 : 2026. 4. 8. ~ 2026. 4. 27. (20일간)

나. 의견제출 기간 : 2026. 4. 8. ~ 2026. 4. 27. (20일간)

다. 공고방법 : 군산시청 홈페이지(<https://www.gunsan.go.kr>) 및 게시판

라. 관련근거

- 자연재해대책법 제12조제5항(자연재해위험개선지구의 지정 등)
- 행정절차법 제46조(행정예고) 및 같은 법 시행령 제23조(행정상 입법예고)

3. 의견제출

가. 위 행정예고에 대하여 의견이 있는 개인, 단체 또는 기관은 의견서를 붙임 서식에 따라 작성하여 군산시청 안전총괄과로 제출하여 주시기 바랍니다.

나. 제출기한 : 2026년 4월 27일까지

다. 제출방법 : 우편 또는 팩스(063-454-6044), 방문제출

라. 제출처 : 전라북도 군산시 시청로17(군산시청 안전총괄과)

마. 문의처 : 군산시청 안전총괄과 자연재난예방계 ☎063)454-3513

바. 처리방향 : 제출기한 내 의견이 없을 경우 의견이 없는 것으로 간주함

4. 자연재해위험개선지구 지정해제 대상지

지구명	위 치	등급 및 규모			지정해제 사유	비고 (지정일자)
		유형	등급	면 적(m ²)		
해망9통 지구	해망동 1008-56번지 일원	붕괴 위험	나	25,400	정비사업 완료	2006-03
오룡동 지구	오룡동 897-3번지 일원	붕괴 위험	나	15,887	정비사업 완료	2006-03
월명동 지구	월명동 33-8번지 일원	붕괴 위험	나	28,813	정비사업 완료	2011-04
창성동 지구	창성동 24-8번지 일원	붕괴 위험	나	12,029	정비사업 완료	2011-04
해망4 지구	해망동 1007-76번지 일원	붕괴 위험	나	10,042	정비사업 완료	2016-06
군산2 국가산단 지구	비응도동 20번지 일원	침수 위험	D	15,93(km ²)	정비사업 완료	2015-.06

붙임 1. 의견제출서 양식 1부 1부.

2. 위치도 현장사진 1부. 끝.

[별지 제11호서식] <개정 2022. 7. 11.>

의견제출서

※ 아래의 유의사항을 읽고 작성하시기 바랍니다.

의견제출인	성명	
	주소	전화번호

① 예정된 처분의 제목 또는 위반사실 등의 공표의 제목
 - 해망9동지구 자연재해위험개선지구 지정해제에 따른 행정예고

의견제출 내용	당사자	성명(명칭) 주소 (전화번호:)
	의견	
	기타	

「행정절차법」 제27조제1항, 제31조제3항 및 제40조의3제4항에 따라 위와 같이 의견을 제출합니다.

년 월 일

의견제출인

(서명 또는 인)

귀하

유의사항

1. 기재란이 부족한 경우에는 별지를 사용하실 수 있습니다.
2. 증거자료 등을 첨부하실 수 있습니다.
3. 위 의견제출과 관련하여 문서를 받으신 경우에는 문서번호와 일자를 ①란에 함께 기재하여 주시기 바랍니다.

210mm×297mm[백상지(80g/m²) 또는 중질지(80g/m²)]

[별지 제11호서식] <개정 2022. 7. 11.>

의견제출서

※ 아래의 유의사항을 읽고 작성하시기 바랍니다.

의견제출인	성명	
	주소	전화번호

의견제출 내용	① 예정된 처분의 제목 또는 위반사실 등의 공표의 제목 - 오룡동지구 자연재해위험개선지구 지정해제에 따른 행정예고	
	당사자	성명(명칭)
		주소 (전화번호:)
	의견	
기타		

「행정절차법」 제27조제1항, 제31조제3항 및 제40조의3제4항에 따라 위와 같이 의견을 제출합니다.

년 월 일

의견제출인

(서명 또는 인)

귀하

유의사항

1. 기재란이 부족한 경우에는 별지를 사용하실 수 있습니다.
2. 증거자료 등을 첨부하실 수 있습니다.
3. 위 의견제출과 관련하여 문서를 받으신 경우에는 문서번호와 일자를 ①란에 함께 기재하여 주시기 바랍니다.

210mm×297mm[백상지(80g/m²) 또는 중질지(80g/m²)]

[별지 제11호서식] <개정 2022. 7. 11.>

의견제출서

※ 아래의 유의사항을 읽고 작성하시기 바랍니다.

의견제출인	성명	
	주소	전화번호

의견제출 내용	① 예정된 처분의 제목 또는 위반사실 등의 공표의 제목 - 월명동지구 자연재해위험개선지구 지정해제에 따른 행정예고	
	당사자	성명(명칭)
		주소 (전화번호:)
	의견	
기타		

「행정절차법」 제27조제1항, 제31조제3항 및 제40조의3제4항에 따라 위와 같이 의견을 제출합니다.

년 월 일

의견제출인

(서명 또는 인)

귀하

유의사항

1. 기재란이 부족한 경우에는 별지를 사용하실 수 있습니다.
2. 증거자료 등을 첨부하실 수 있습니다.
3. 위 의견제출과 관련하여 문서를 받으신 경우에는 문서번호와 일자를 ①란에 함께 기재하여 주시기 바랍니다.

210mm×297mm[백상지(80g/m²) 또는 중질지(80g/m²)]

[별지 제11호서식] <개정 2022. 7. 11.>

의견제출서

※ 아래의 유의사항을 읽고 작성하시기 바랍니다.

의견제출인	성명	
	주소	전화번호

의견제출 내용	① 예정된 처분의 제목 또는 위반사실 등의 공표의 제목 - 창성동지구 자연재해위험개선지구 지정해제에 따른 행정예고	
	당사자	성명(명칭)
		주소 (전화번호:)
	의견	
기타		

「행정절차법」 제27조제1항, 제31조제3항 및 제40조의3제4항에 따라 위와 같이 의견을 제출합니다.

년 월 일

의견제출인

(서명 또는 인)

귀하

유의사항

1. 기재란이 부족한 경우에는 별지를 사용하실 수 있습니다.
2. 증거자료 등을 첨부하실 수 있습니다.
3. 위 의견제출과 관련하여 문서를 받으신 경우에는 문서번호와 일자를 ①란에 함께 기재하여 주시기 바랍니다.

210mm×297mm[백상지(80g/m²) 또는 중질지(80g/m²)]

[별지 제11호서식] <개정 2022. 7. 11.>

의견제출서

※ 아래의 유의사항을 읽고 작성하시기 바랍니다.

의견제출인	성명	
	주소	전화번호

의견제출 내용	① 예정된 처분의 제목 또는 위반사실 등의 공표의 제목 - 해망4지구 자연재해위험개선지구 지정해제에 따른 행정예고	
	당사자	성명(명칭)
		주소 (전화번호:)
	의견	
기타		

「행정절차법」 제27조제1항, 제31조제3항 및 제40조의3제4항에 따라 위와 같이 의견을 제출합니다.

년 월 일

의견제출인

(서명 또는 인)

귀하

유의사항

1. 기재란이 부족한 경우에는 별지를 사용하실 수 있습니다.
2. 증거자료 등을 첨부하실 수 있습니다.
3. 위 의견제출과 관련하여 문서를 받으신 경우에는 문서번호와 일자를 ①란에 함께 기재하여 주시기 바랍니다.

210mm×297mm[백상지(80g/m²) 또는 중질지(80g/m²)]

[별지 제11호서식] <개정 2022. 7. 11.>

의견제출서

※ 아래의 유의사항을 읽고 작성하시기 바랍니다.

의견제출인	성명	
	주소	전화번호

의견제출 내용	① 예정된 처분의 제목 또는 위반사실 등의 공표의 제목 - 군산2국가산단지구 자연재해위험개선지구 지정해제에 따른 행정예고	
	당사자	성명(명칭)
		주소 (전화번호:)
	의견	
기타		

「행정절차법」 제27조제1항, 제31조제3항 및 제40조의3제4항에 따라 위와 같이 의견을 제출합니다.

년 월 일

의견제출인

(서명 또는 인)

귀하

유의사항

1. 기재란이 부족한 경우에는 별지를 사용하실 수 있습니다.
2. 증거자료 등을 첨부하실 수 있습니다.
3. 위 의견제출과 관련하여 문서를 받으신 경우에는 문서번호와 일자를 ①란에 함께 기재하여 주시기 바랍니다.

210mm×297mm[백상지(80g/m²) 또는 중질지(80g/m²)]

□ 해망9통 지구

위 치 도



현 장 사 진



□ 오룡동 지구

위 치 도



현 장 사 진



□ 월명동 지구

위 치 도

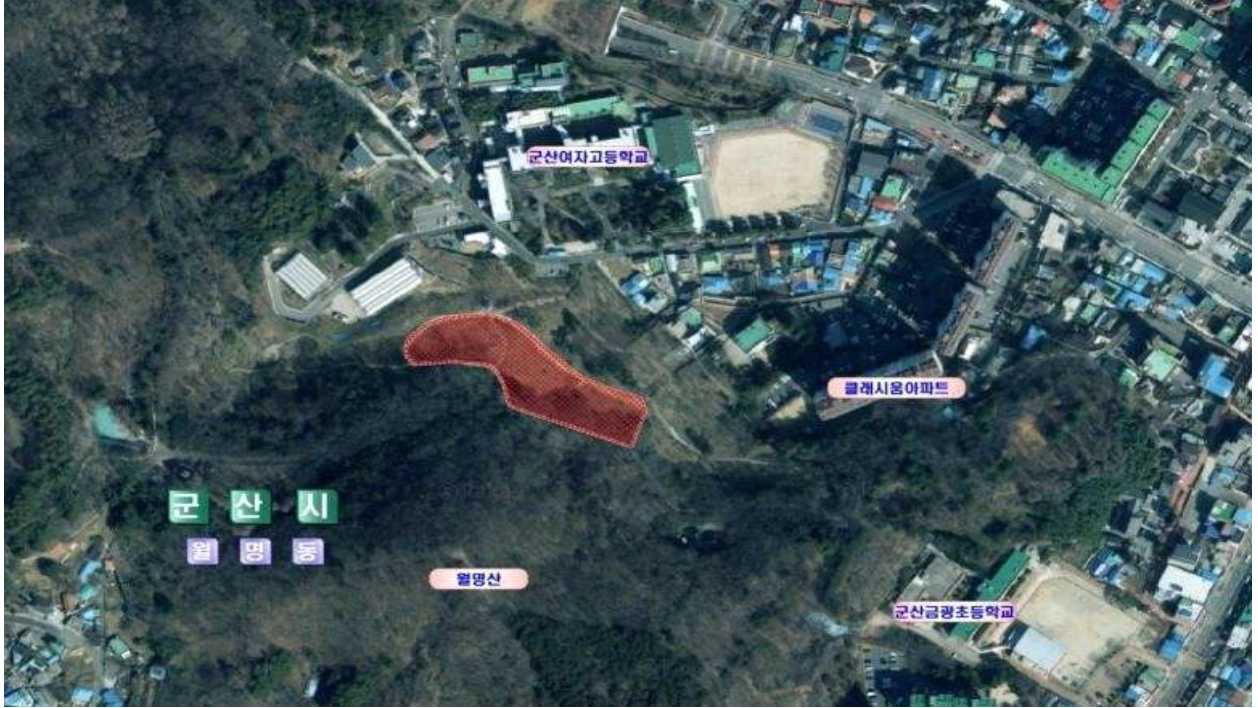

현 장 사 진



□ **창성동 지구**

위 치 도



현 장 사 진



□ **해망4 지구**

위 치 도



현 장 사 진



□ 군산2국가산단 지구

위 치 도



현 장 사 진



군산시 공고 제2026-969호

급경사지 붕괴위험지역 지정 해제에 따른 행정예고

「급경사지 재해 예방에 관한 법률」 제6조 및 동법 시행규칙 제2조 규정에 따라 급경사지 붕괴위험지역 해제에 대하여 지역주민 및 이해관계인들에게 미리 알려 의견을 듣고자 「행정절차법」 제46조 및 동법 시행령 제24조 규정에 따라 다음과 같이 행정예고 합니다.

2026년 4월 8일



군 산 시 장

1. 목 적

「급경사지 재해예방에 관한 법률」 제6조제7항에 의거 붕괴위험지역 정비사업 시행 등으로 재해위험이 해소되었으므로, 급경사지 붕괴위험지역 해제·고시 하고자 함.

2. 행정예고기간 : 2026. 4. 8. ~ 2026. 4. 27. (20일간)

3. 의견제출기간 : 2026. 4. 8. ~ 2026. 4. 27. (20일간)

4. 공 고 방 법 : 군산시청 홈페이지 및 게시판

5. 관 련 근 거

가. 급경사지 재해예방에 관한 법률 제6조(붕괴위험지역의 지정 등)

나. 행정절차법 제46조(행정예고) 및 행정절차법 시행령 제24조(행정예고의 대상)

6. 의 견 제 출

가. 위 행정예고에 대한 의견이 있는 개인, 단체 또는 기관은 의견서를 붙임 서식에 따라 작성하여 군산시 안전총괄과로 제출하여 주시기 바랍니다.

나. 제출방법 : 우편 또는 팩스

다. 제출기한 : 2026. 4. 27일까지

라. 보내실곳 : 군산시 시청로 17 (군산시청 안전총괄과)

마. 문 의 처 : 군산시 안전총괄과 자연재난예방계

바. 연 락 처 : Tel. 063-454-3513, Fax. 063-454-6044

사. 제출기한 내에 의견서가 없을 때에는 의견이 없는 것으로 간주함.

7. 급경사지 붕괴위험지역 지정해제 대상

구분	지구명	위 치	해제개요			해제사유	비고
			유형	등급	면적		
해제	새터지구	조촌동 77-17번지 일원	붕괴위험 지역	D	4,233	정비사업 완료에 따른 재해위험 요인 해소	2023-08
해제	소룡2지구	솔룡동 1024-33번지 일원	붕괴위험 지역	D	5,230	정비사업 완료에 따른 재해위험 요인 해소	2019-01
해제	솔꼬지지구	소룡동 산121-6번지 일원	붕괴위험 지역	D	2,962	정비사업 완료에 따른 재해위험 요인 해소	2015-06
해제	송풍7지구	신평동 987-77번지 일원	붕괴위험 지역	D	3,824	정비사업 완료에 따른 재해위험 요인 해소	2016-10
해제	금동지구	금동 9-2번지 일원	붕괴위험 지역	D	8,688	정비사업 완료에 따른 재해위험 요인 해소	2016-10
해제	해망4지구	해망동 1007-76번지 일원	붕괴위험 지역	나	10,042	정비사업 완료에 따른 재해위험 요인 해소	2016-06

붙임 1. 의견제출서 1부.

급경사지 붕괴위험지역 지정 해제 행정예고에 대한 의견제출서

공 고 명	급경사지 붕괴위험지역 지정·해제에 따른 행정예고		
의견 제출자	성 명 (개인/단체)		
	주 소	전화번호	
지 구 명	검토의견 (의견제출 내용)		
새터 지구			

급경사지 붕괴위험지역의 지정해제와 관련하여 위와 같이 의견을 제출합니다.

2026 년 월 일

제 출 자

(서명 또는 인)

군산시장 귀하

급경사지 붕괴위험지역 지정 해제 행정예고에 대한 의견제출서

공 고 명	급경사지 붕괴위험지역 지정·해제에 따른 행정예고		
의견 제출자	성 명 (개인/단체)		
	주 소	전화번호	
지 구 명	검토의견 (의견제출 내용)		
소릉2 지구			

급경사지 붕괴위험지역의 지정해제와 관련하여 위와 같이 의견을 제출합니다.

2026 년 월 일

제 출 자

(서명 또는 인)

군산시장 귀하

급경사지 붕괴위험지역 지정 해제 행정예고에 대한 의견제출서

공 고 명	급경사지 붕괴위험지역 지정·해제에 따른 행정예고		
의견 제출자	성 명 (개인/단체)		
	주 소	전화번호	
지 구 명	검토의견 (의견제출 내용)		
솔꼬지 지구			

급경사지 붕괴위험지역의 지정해제와 관련하여 위와 같이 의견을 제출합니다.

2026 년 월 일

제 출 자

(서명 또는 인)

군산시장 귀하

급경사지 붕괴위험지역 지정 해제 행정예고에 대한 의견제출서

공 고 명	급경사지 붕괴위험지역 지정·해제에 따른 행정예고		
의견 제출자	성 명 (개인/단체)		
	주 소	전화번호	
지 구 명	검토의견 (의견제출 내용)		
송풍7 지구			

급경사지 붕괴위험지역의 지정해제와 관련하여 위와 같이 의견을 제출합니다.

2026 년 월 일

제 출 자

(서명 또는 인)

군산시장 귀하

급경사지 붕괴위험지역 지정 해제 행정예고에 대한 의견제출서

공 고 명	급경사지 붕괴위험지역 지정·해제에 따른 행정예고		
의견 제출자	성 명 (개인/단체)		
	주 소	전화번호	
지 구 명	검토의견 (의견제출 내용)		
금동 지구			

급경사지 붕괴위험지역의 지정해제와 관련하여 위와 같이 의견을 제출합니다.

2026 년 월 일

제 출 자

(서명 또는 인)

군산시장 귀하

급경사지 붕괴위험지역 지정 해제 행정예고에 대한 의견제출서

공 고 명	급경사지 붕괴위험지역 지정·해제에 따른 행정예고		
의견 제출자	성 명 (개인/단체)		
	주 소	전화번호	
지 구 명	검토의견 (의견제출 내용)		
해망4 지구			

급경사지 붕괴위험지역의 지정해제와 관련하여 위와 같이 의견을 제출합니다.

2026 년 월 일

제 출 자

(서명 또는 인)

군산시장 귀하

새 터 지구

위 치 도



현 장 사 진



소룡 2 지구

위치도



현장 사진



솔꼬지지구

위치도



현장 사진



송 풍 7 지 구

위 치 도



현 장 사 진



금 동 지구

위 치 도



현 장 사 진



해 망 4 지 구

위 치 도



현 장 사 진

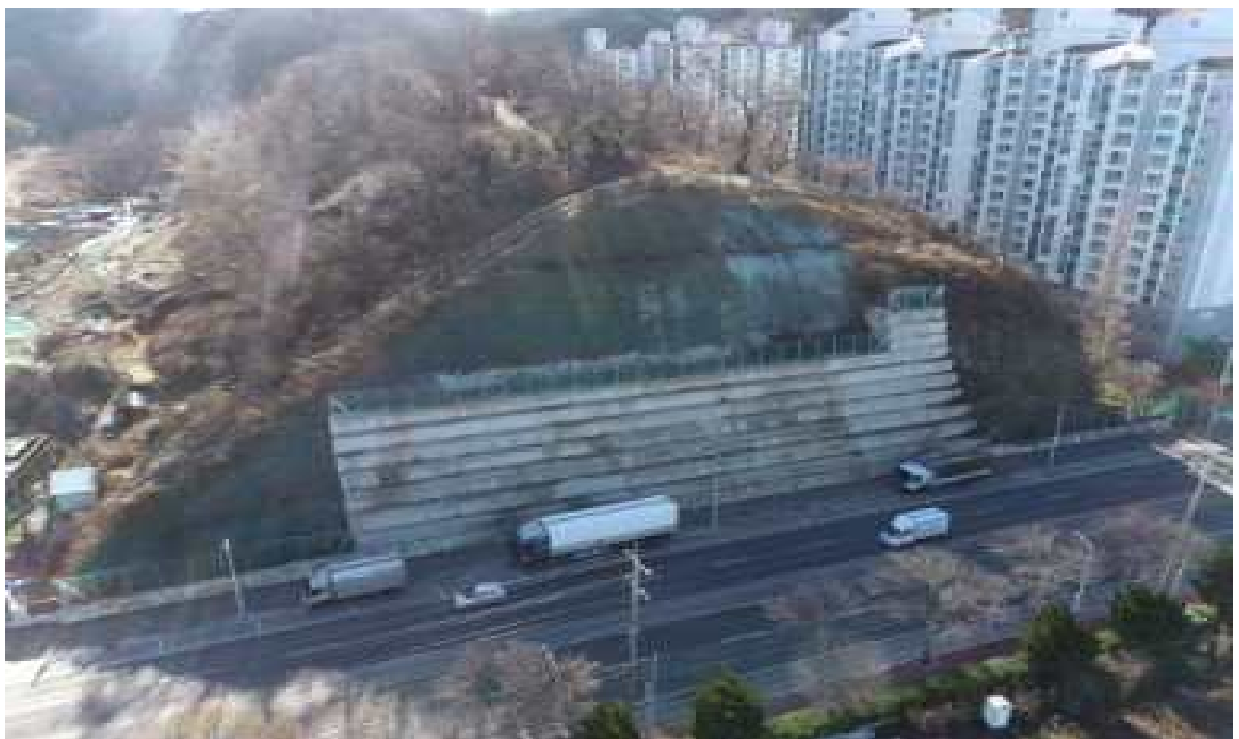

군산시 공고 제2026-981호

급경사지 붕괴위험지역 지정에 따른 행정예고

「급경사지 재해 예방에 관한 법률」 제6조 및 동법 시행규칙 제2조 규정에 따라 급경사지 붕괴위험지역 지정에 대하여 지역주민들에게 미리 알려 의견을 듣고자 「행정절차법」 제46조 및 동법 시행령 제24조 규정에 따라 다음과 같이 행정예고 합니다.

2026년 4월 9일



군 산 시 장

1. 목 적

급경사지 사면이 도로 및 주택과 인접되어 있으며 비탈면의 절리 및 풍화로 인한 붕괴에 따른 인명피해 및 기타 안전사고 우려가 높음에 따라 이 지역을 체계적으로 정비·관리하여 사면붕괴를 예방하기 위하여 지정 하고자 함.

2. 행정예고기간 : 2026. 4. 9. ~ 2026. 4. 30. (22일간)

3. 의견제출기간 : 2026. 4. 9. ~ 2026. 4. 30. (22일간)

4. 공 고 방 법 : 군산시청 홈페이지 및 게시판

5. 관 련 근 거

가. 행정절차법 제46조(행정예고)

나. 행정절차법 시행령 제24조(행정예고의 대상)

6. 의 견 제 출

가. 위 행정예고에 대한 의견이 있는 개인, 단체 또는 기관은 의견서를 붙임 서식에 따라 작성하여 군산시 안전총괄과로 제출하여 주시기 바랍니다.

나. 제출방법 : 우편 또는 팩스

- 다. 제출기한 : 2026. 4. 30일까지
- 라. 보내실곳 : 군산시 시청로 17 (군산시청 안전총괄과)
- 마. 문 의 처 : 군산시 안전총괄과 자연재난예방계
- 바. 연 락 처 : Tel. 063-454-3513, Fax. 063-454-6044
- 사. 제출기한 내에 의견서가 없을 때에는 의견이 없는 것으로 간주함.

7. 급경사지 붕괴위험지역 지정 대상지

구분	지구명	위 치	지정개요			지정사유	비고
			유형	등급	면적(㎡)		
신규	송풍8	송풍동 977-2 일원	붕괴위험	D	6,600	붕괴위험지역 지정·관리 및 정비를 통한 주민의 생명과 재산보호	
신규	송풍9	송풍동 958-25 일원	붕괴위험	D	6,285	붕괴위험지역 지정·관리 및 정비를 통한 주민의 생명과 재산보호	
신규	나운	나운동 114-45 일원	붕괴위험	D	2,242	붕괴위험지역 지정·관리 및 정비를 통한 주민의 생명과 재산보호	
신규	상평	옥구읍 상평리 산63-1 일원	붕괴위험	D	16,160	붕괴위험지역 지정·관리 및 정비를 통한 주민의 생명과 재산보호	
신규	개복	개복동 13-3 일원	붕괴위험	D	3,860	붕괴위험지역 지정·관리 및 정비를 통한 주민의 생명과 재산보호	
신규	구암2	구암동 63-6 일원	붕괴위험	D	23,964	붕괴위험지역 지정·관리 및 정비를 통한 주민의 생명과 재산보호	
신규	대항2	개정면 발산리 103-21 일원	붕괴위험	D	6,479	붕괴위험지역 지정·관리 및 정비를 통한 주민의 생명과 재산보호	
신규	금성	옥산면 금성리 245-1 일원	붕괴위험	D	9,076	붕괴위험지역 지정·관리 및 정비를 통한 주민의 생명과 재산보호	

8. 붕괴위험지역에 대한 정비계획

지구명	사업시기	사업내용	비고
송풍8	2027년 이후	· 사면정비. 옹벽설치, 배수로정비 등	
송풍9	2027년 이후	· 사면정비. 옹벽설치, 배수로정비 등	
나운	2027년 이후	· 사면정비. 옹벽설치, 배수로정비 등	
상평	2027년 이후	· 사면정비. 배수로정비 등	
개복	2027년 이후	· 건물철거. 옹벽설치, 배수로정비 등	
구암2	2027년 이후	· 사면정비. 옹벽설치, 배수로정비 등	
대항2	2027년 이후	· 사면정비. 옹벽설치, 배수로정비 등	
금성	2027년 이후	· 사면정비. 옹벽설치, 배수로정비 등	

※ 정비계획에 대한 내용은 지원계획에 따라 변동됨.

9. 붕괴위험지역에서 제한되는 행위 또는 금지사항(행위 협의)

- 가. 토석의 굴착을 수반하는 관로(管路)의 설치, 철탑의 설치, 도로·교량 등 구조물의 설치 행위
- 나. 토석의 굴착을 수반하는 건축물을 신축하거나 증축·개축하는 행위
- 다. 옹벽·축대 및 측구(側溝) 등을 변경하는 행위
- 라. 수목을 벌채하거나 잔디 등을 제거하는 행위
- 마. 그 밖에 급경사지의 안정을 저해하는 행위

※ 붕괴위험지역에서 상기 행위가 원칙적으로 금지되며 부득이한 경우 또는 안전조치를 원인으로 하는 행위허가 등 절차에 관하여는 사전에 군산시 안전총괄과와 협의 하여야 함.

급경사지 붕괴위험지역 지정 행정예고에 대한 의견제출서

공 고 명	급경사지 붕괴위험지역 지정에 따른 행정예고		
의견 제출자	성 명 (개인/단체)		
	주 소	전화번호	
지 구 명	검토의견 (의견제출 내용)		
송풍8지구 붕괴위험지역			

급경사지 붕괴위험지역의 지정과 관련하여 위와 같이 의견을 제출합니다.

2026 년 월 일

제 출 자

(서명 또는 인)

군산시장 귀하

급경사지 붕괴위험지역 지정 행정예고에 대한 의견제출서

공 고 명	급경사지 붕괴위험지역 지정에 따른 행정예고		
의견 제출자	성 명 (개인/단체)		
	주 소	전화번호	
지 구 명	검토의견 (의견제출 내용)		
송풍9지구 붕괴위험지역			

급경사지 붕괴위험지역의 지정과 관련하여 위와 같이 의견을 제출합니다.

2026 년 월 일

제 출 자

(서명 또는 인)

군산시장 귀하

급경사지 붕괴위험지역 지정 행정예고에 대한 의견제출서

공 고 명	급경사지 붕괴위험지역 지정에 따른 행정예고		
의견 제출자	성 명 (개인/단체)		
	주 소	전화번호	
지 구 명	검토의견 (의견제출 내용)		
나운지구 붕괴위험지역			

급경사지 붕괴위험지역의 지정과 관련하여 위와 같이 의견을 제출합니다.

2026 년 월 일

제 출 자

(서명 또는 인)

군산시장 귀하

급경사지 붕괴위험지역 지정 행정예고에 대한 의견제출서

공 고 명	급경사지 붕괴위험지역 지정에 따른 행정예고		
의견 제출자	성 명 (개인/단체)		
	주 소	전화번호	
지 구 명	검토의견 (의견제출 내용)		
상평지구 붕괴위험지역			

급경사지 붕괴위험지역의 지정과 관련하여 위와 같이 의견을 제출합니다.

2026 년 월 일

제 출 자

(서명 또는 인)

군산시장 귀하

급경사지 붕괴위험지역 지정 행정예고에 대한 의견제출서

공 고 명	급경사지 붕괴위험지역 지정에 따른 행정예고		
의견 제출자	성 명 (개인/단체)		
	주 소	전화번호	
지 구 명	검토의견 (의견제출 내용)		
개복지구 붕괴위험지역			

급경사지 붕괴위험지역의 지정과 관련하여 위와 같이 의견을 제출합니다.

2026 년 월 일

제 출 자

(서명 또는 인)

군산시장 귀하

급경사지 붕괴위험지역 지정 행정예고에 대한 의견제출서

공 고 명	급경사지 붕괴위험지역 지정에 따른 행정예고		
의견 제출자	성 명 (개인/단체)		
	주 소	전화번호	
지 구 명	검토의견 (의견제출 내용)		
구암2지구 붕괴위험지역			

급경사지 붕괴위험지역의 지정과 관련하여 위와 같이 의견을 제출합니다.

2026 년 월 일

제 출 자

(서명 또는 인)

군산시장 귀하

급경사지 붕괴위험지역 지정 행정예고에 대한 의견제출서

공 고 명	급경사지 붕괴위험지역 지정에 따른 행정예고		
의견 제출자	성 명 (개인/단체)		
	주 소	전화번호	
지 구 명	검토의견 (의견제출 내용)		
대항2지구 붕괴위험지역			

급경사지 붕괴위험지역의 지정과 관련하여 위와 같이 의견을 제출합니다.

2026 년 월 일

제 출 자

(서명 또는 인)

군산시장 귀하

급경사지 붕괴위험지역 지정 행정예고에 대한 의견제출서

공 고 명	급경사지 붕괴위험지역 지정에 따른 행정예고		
의견 제출자	성 명 (개인/단체)		
	주 소	전화번호	
지 구 명	검토의견 (의견제출 내용)		
금성지구 붕괴위험지역			

급경사지 붕괴위험지역의 지정과 관련하여 위와 같이 의견을 제출합니다.

2026 년 월 일

제 출 자

(서명 또는 인)

군산시장 귀하

송풍8지구 위치도 및 현장사진



위치도(송풍동 977-2번지 일원)



현 장 사 진

송풍9지구 위치도 및 현장사진



위치도(송풍동 958-25번지 일원)



현 장 사 진

나운지구 위치도 및 현장사진



위치도(나운동 114-45번지 일원)



현 장 사 진

상평지구 위치도 및 현장사진



위치도(옥구읍 상평리 산63-1번지 일원)



현 장 사 진

개복지구 위치도 및 현장사진



위치도(개복동 13-3번지 일원)



현 장 사 진

구암2지구 위치도 및 현장사진



위치도(구암동 63-6번지 일원)



현 장 사 진

대항2지구 위치도 및 현장사진



위치도(개정면 발산리 103-21번지 일원)



현 장 사 진

금성지구 위치도 및 현장사진



위치도(옥산면 금성리 245-1번지 일원)



현 장 사 진

군산시 공고 제2026-1015호

군산 도시관리계획(재정비) 입안 및 전략환경영향평가서(초안), 기후변화영향평가서(초안) 주민열람공고

군산 도시관리계획(재정비) 입안내용과 전략환경영향평가서(초안), 기후변화영향평가서(초안)에 대하여 「국토의 계획 및 이용에 관한 법률」 제28조, 「토지이용규제기본법」 제8조, 「환경영향평가법」 제13조 및 제14조, 「기후변화영향평가 방법 등에 관한 규정」 제16조에 따라 주민의 의견을 청취하고자 다음과 같이 공고하오니 열람하시고 의견이 있으시면 열람기간 내 서면 제출하시기 바랍니다.

2026년 4월 15일



군 산 시 장

1. 열람사항 : 군산 도시관리계획 재정비“안”(용도지역·지구, 도시계획시설, 지구단위계획)
전략환경영향평가서(초안), 기후변화영향평가서(초안)
2. 열람기간 : 2026. 4. 15. ~ 2026. 5. 15. (20일간, 공휴일 및 토요일 제외)
3. 열람 및 의견제출 장소 (* 각 열람서류 게재 생략, 열람장소 비치)
 - 가. 군산시청 도시계획과
 - 군산 도시관리계획(재정비) 입안내용(전 지역)
 - 전략환경영향평가서(초안), 기후변화영향평가서(초안)
 - 나. 각 읍면동 행정복지센터
 - 군산 도시관리계획(재정비) 입안내용(각 읍면동 지역)
 - 전략환경영향평가서(초안) 요약문, 기후변화영향평가서(초안) 요약문
4. 기타사항
 - 가. 본 열람내용은 결정된 내용이 아니며, 향후 행정절차 이행 과정에

서 변경될 수 있음을 알려드립니다.

나. 기타 자세한 사항은 군산시청 도시계획과(Tel. 063-454-3502)로 문의하여 주시기 바랍니다.

의 견 서

1. 열람내용	군산 도시관리계획(재정비)(안), 전략환경영향평가서(초안), 기후변화영향평가서(초안)	
2. 의견제출자	성 명	
	주 소	
	연 락 처	
3. 의 견		
<p>「국토의 계획 및 이용에 관한 법률」 제28조, 「토지이용규제기본법」 제8조, 「환경영향평가법」 제13조 및 제14조, 「기후변화영향평가 방법 등에 관한 규정」 제16조에 따라 위와 같이 의견을 제출합니다.</p>		
<p style="text-align: right;">2026. . . .</p> <p style="text-align: center;">의견제출자 성 명 : (서명 또는인)</p> <p>군 산 시 장 귀 하</p>		
비 고	기재란이 부족한 경우에는 별지를 사용하실 수 있습니다.	

군산시 의회 공고 제2026-1호

주식백지신탁(매각) 관련 공고

소 속	전북특별자치도 군산시		지 위	시의원	성 명	이연화
본인과의 관 계	매각 또는 신탁주식 내역		매각 또는 신탁여부	매각 또는 신탁금액 (천원)	매각 또는 신탁일자	매각 또는 신탁회사
	발 행 인 (주식명)	주식 수				
배우자	HJ중공업	363	매각	11,343	2025.9.16.	(주)카카오 페이증권
배우자	두산에너지빌리티	232	매각	14,128	2025.9.22.	(주)카카오 페이증권
배우자	큐로홀딩스	7,000	매각	10,150	2025.9.23.	(주)카카오 페이증권
배우자	한국첨단소재	2,962	매각	12,781	2025.9.23.	(주)카카오 페이증권
배우자	HJ중공업	488	매각	13,029	2025.9.23.	(주)카카오 페이증권
배우자	다날	1,058	매각	11,109	2025.10.2.	(주)카카오 페이증권
배우자	다날	106	매각	1,114	2025.10.2.	(주)카카오 페이증권
배우자	신태홀딩스	3,933	매각	12,860	2025.10.10.	(주)카카오 페이증권
배우자	동양	7,408	매각	8,000	2025.10.10.	(주)카카오 페이증권
배우자	동양	1,478	매각	1,597	2025.10.10.	(주)카카오 페이증권
배우자	신태홀딩스	32	매각	118	2025.10.13.	(주)카카오 페이증권
배우자	신태홀딩스	428	매각	1,583	2025.10.13.	(주)카카오 페이증권
배우자	신태홀딩스	107	매각	396	2025.10.13.	(주)카카오 페이증권
배우자	신태홀딩스	1,143	매각	4,240	2025.10.13.	(주)카카오 페이증권
배우자	신태홀딩스	388	매각	1,443	2025.10.13.	(주)카카오 페이증권
배우자	신태홀딩스	10	매각	37	2025.10.13.	(주)카카오 페이증권
배우자	신태홀딩스	1,854	매각	6,915	2025.10.13.	(주)카카오 페이증권
배우자	한화오션	300	매각	33,180	2025.10.13.	(주)카카오 페이증권
배우자	한화오션	682	매각	75,497	2025.10.13.	(주)카카오 페이증권
배우자	명인제약	162	매각	19,132	2025.10.13.	(주)카카오 페이증권
배우자	로보스타	190	매각	11,894	2025.10.16.	(주)카카오 페이증권

배우자	플로봇	273	매각	10,496	2025.10.30.	(주)카카오 페이증권
배우자	한화오션	133	매각	17,143	2025.11.17.	(주)카카오 페이증권
배우자	삼성중공업	357	매각	10,692	2026.2.3.	(주)카카오 페이증권
배우자	한화오션	75	매각	10,650	2026.2.3.	(주)카카오 페이증권
배우자	HJ중공업	400	매각	10,340	2026.2.3.	(주)카카오 페이증권